

# 山梨市 橋の長寿命化計画



令和8年4月改訂



山梨市 建設課

## 目 次

---

---

|                     |   |
|---------------------|---|
| 1. 背景と目的            | 1 |
| 2. 計画期間             | 2 |
| 3. 橋の現状             | 2 |
| 4. 長寿命化に向けた基本方針     | 3 |
| 4.1 点検の基本方針         | 3 |
| (1) 定期点検            | 3 |
| 4.2 補修の基本方針         | 4 |
| (1) 予防保全による補修時期の考え方 | 4 |
| (2) 優先順位の考え方        | 5 |
| 5. 新技術の活用方針         | 5 |
| 6. 集約化・撤去による費用縮減の方針 | 5 |
| 7. 10年間の維持管理計画      | 6 |

## 1. 背景と目的

### (1) 背景

山梨市が管理する市道の橋は全部で 390 橋あります。

390 橋のうち建設後 50 年以上経過した橋は、令和 5 年 3 月現在で 42%を占めていますが、10 年後の令和 15 年には 80%に増加します。



図 1 建設後 50 年以上経過する橋の割合

これらの高齢化を迎える橋は、修繕や架替えが必要となります。その時期が集中しないよう、限られた予算の中で適切に維持管理していくことが重要です。

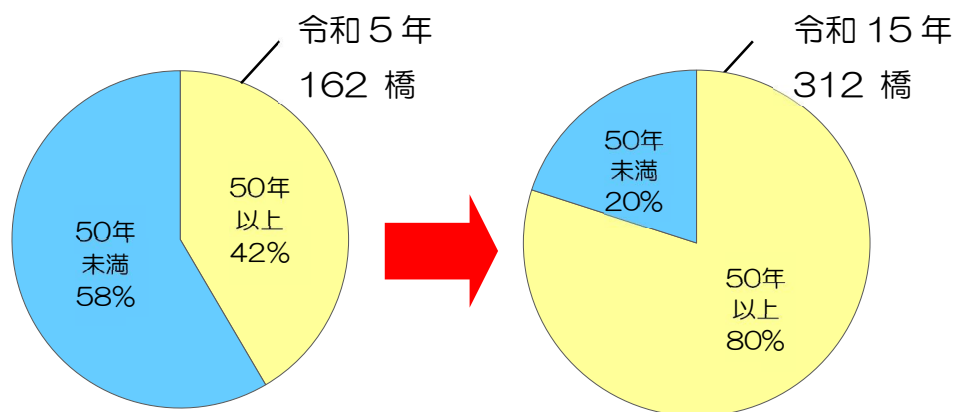

図 2 建設年代ごとの橋梁数

### (2) 目的

このような背景から、限られた予算の中で、より効率的に橋を維持管理していく取り組みが必要となり、山梨市では「橋の長寿命化計画」を平成 23~24 年度の 2 年間で策定しましたが、10 年が経過し、2 度目の点検結果や新しい知見を踏まえ、今回改訂を行いました。

計画では、橋の管理手法をこれまでの事後修繕型から予防保全型に転換することにより、市民生活のネットワーク道路の安全を確保するとともに、全体の維持管理コストを縮減して、財政負担の低減を図ります。

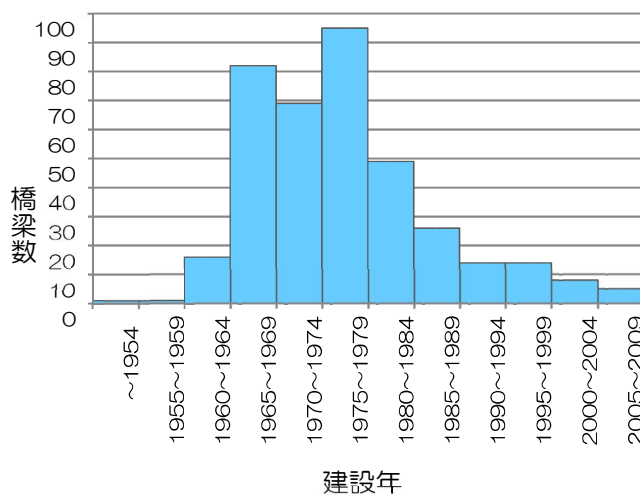
## 2. 計画期間

計画期間は、令和5年度から令和14年度の10年とします。

## 3. 橋の現状

橋の健全性は、定期点検により4段階の判定区分で評価します。

表 1 健全性の判定区分

| 判定区分 |        | 定 義  |
|------|--------|--|
| I    | 健全     | 道路橋の機能に支障が生じていない状態                           |
| II   | 予防保全段階 | 道路橋の機能に支障が生じていないが、予防保全の観点から措置を講ずることが望ましい状態   |
| III  | 早期措置段階 | 道路橋の機能に支障が生じる可能性があり、早期に措置を講ずべき状態             |
| IV   | 緊急措置段階 | 道路橋の機能に支障が生じている、または生じる可能性が著しく高く、緊急に措置を講ずべき状態 |

平成24年度と令和4年度の定期点検による橋の健全性を比較すると、劣化の進行により健全性がIV判定になった橋が3橋、健全性III判定が20橋あります。

健全性IV判定の橋は、生活道路としての使用実態がないことから緊急対応として通行止めとしており、健全性III判定の橋は計画的に補修工事を行っています。



図3 健全度の比較

## 基本方針

### 4.1 点検の基本方針

橋の健全性は5年毎に近接目視による定期点検を行い、変状を早期に発見して予防保全型管理に役立てる点検体系とします。

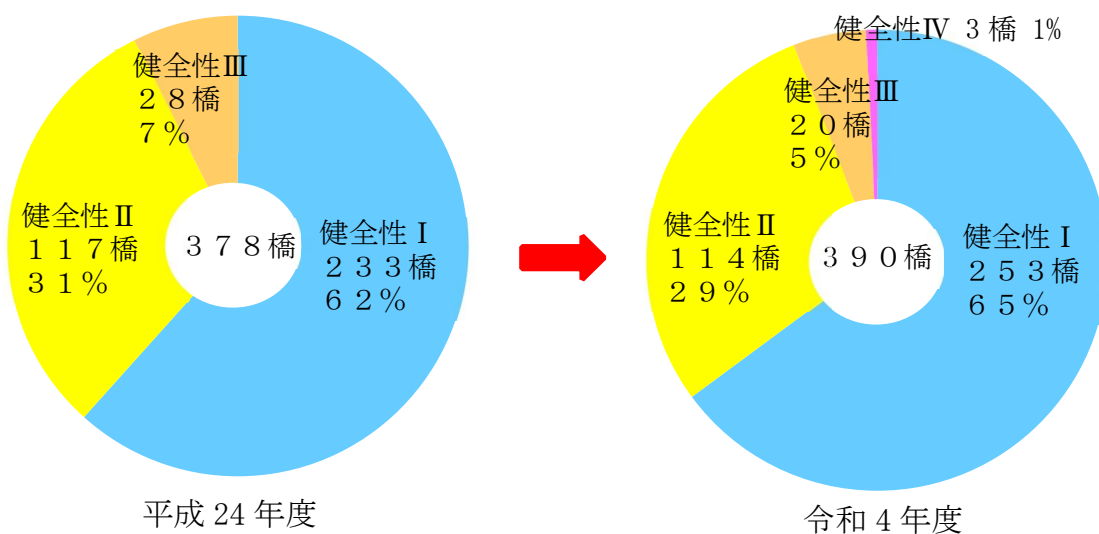
表2 健全性把握のための点検体系



写真1 定期点検状況

## 4.2 補修の基本方針

### (1) 予防保全による補修時期の考え方

予防保全型維持管理では、道路通行の安全確保およびコスト縮減を図るため、損傷が深刻化する前の健全性Ⅱ判定の段階で補修を実施します。

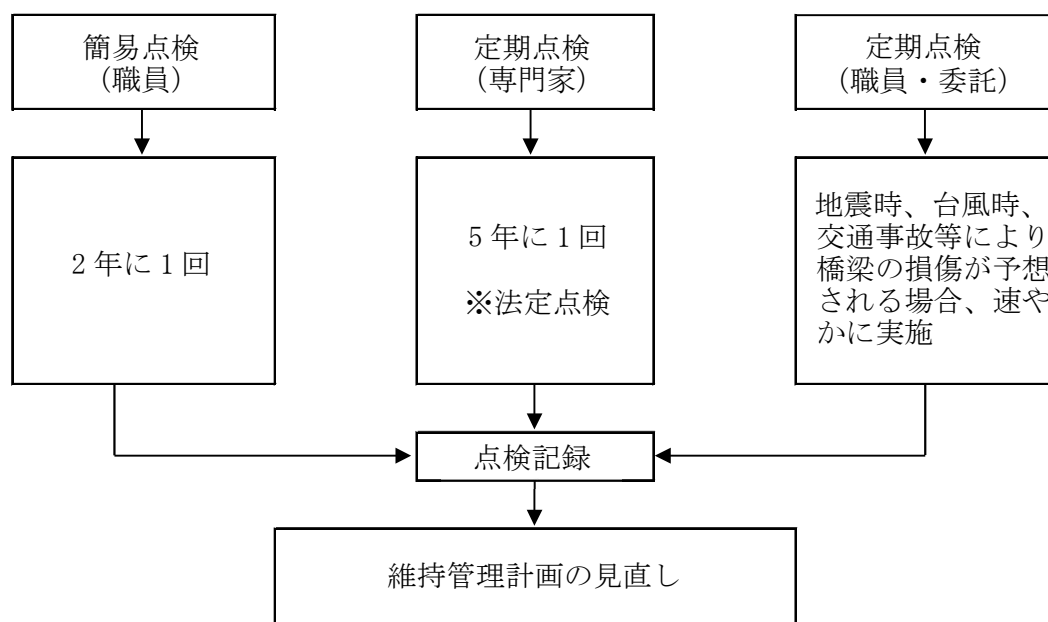
これまでの事後保全型管理より、ライフサイクルコストを低減できます。

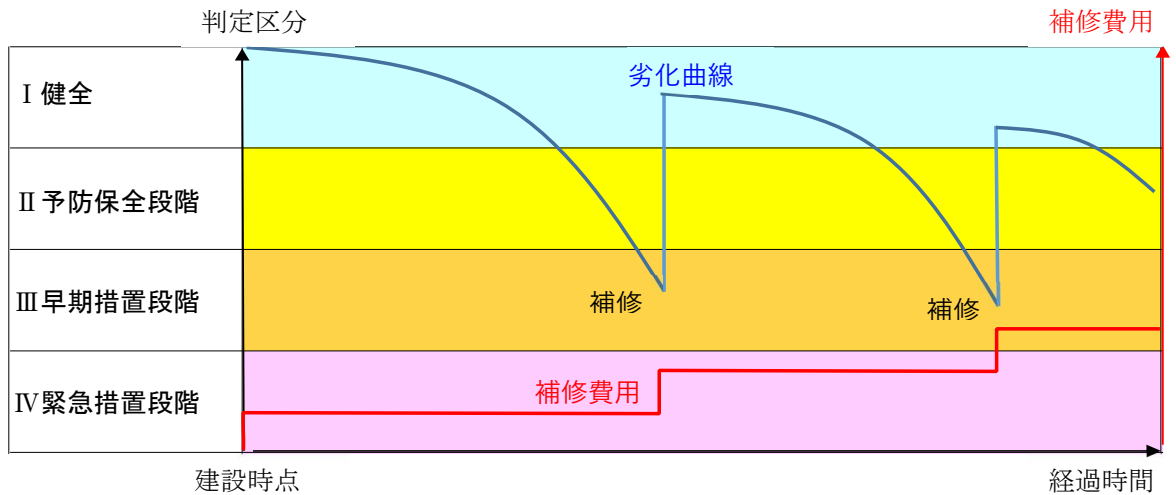

(1) これまでの事後保全型管理：健全性Ⅲ判定の期間

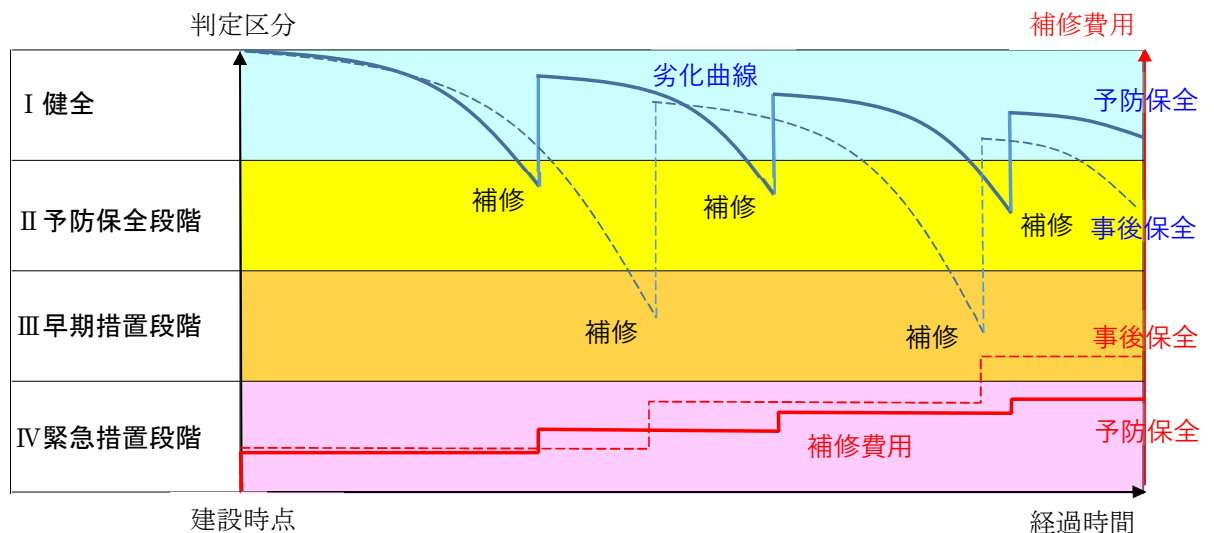

(2) 今後の予防保全型管理：健全性Ⅱ判定の期間に補修する

図4 補修時期の考え方

## (2) 優先順位の考え方

補修の優先順位は、点検結果に基づく橋の健全性（Ⅰ～Ⅳ）と、橋の重要度を総合的に判断して決定します。

表 3 重要度の決定指標

| 順位 | 重要度の指標      |
|----|-------------|
| ①  | 跨道橋・跨線橋     |
| ②  | 迂回路の有無      |
| ③  | 緊急輸送路ネットワーク |
| ④  | 防災拠点アクセス道路  |
| ⑤  | 自動車交通量      |
| ⑥  | 大型車交通量      |
| ⑦  | 橋 長         |

\*鋼橋は、定期的な塗装塗替が長寿命化に大きく寄与する橋種であり、塗膜中に PCB や鉛等の有害物質が含まれる場合は、関係法令に基づき早期に処分を完了する必要があるため、予防保全の観点から計画的な塗装塗替を実施します。

## 5. 新技術の活用方針

---

### (1) 新技術活用方針

橋の定期点検や、補修・補強を実施する際には、NETIS（国土交通省の新技術情報システム）や山梨県道路メンテナンス会議等からの情報を得て、点検支援新技術や補修新工法によって費用の縮減や維持管理の効率化が可能な場合には積極的に活用していきます。

また補修工法の選定に際しては、初期費用の比較だけでなく、長期的な費用縮減を図るため、耐用年数等についても留意することとします。

### (2) 活用目標

今後 10 年間で計画している補修・補強において、10 橋で事業の効率化が見込まれる新技術を活用し、従来の補修費用に対し 1 橋当たり約 100 万円の費用縮減を目指します。

## 6. 集約化・撤去による費用縮減の方針

---

今後の老朽化対策に必要となる費用縮減を図るため、今後 10 年間で 1 橋以上について橋の撤去に伴う迂回路整備や機能縮小、集約化・撤去等を行い、約 100 万円の費用縮減を目指します。

7. 10年間の維持管理計画

表4 全体計画(1)

| 橋梁番号    | 橋梁名     | 路線名     | 所在地     | 橋梁分類    | 橋長    | 有効    | 竣工年   | 健全性判定区分 |      | 次回点検 | 措置内容 | 措置年度                       | 設計・工事費<br>(概算) |
|---------|---------|---------|---------|---------|-------|-------|-------|---------|------|------|------|----------------------------|----------------|
|         |         |         |         |         | (m)   | 幅員(m) |       | 近直      | 点検結果 |      |      |                            |                |
| MA-0003 | 朝日橋     | 23011号線 | 牧丘町北原   | 鋼橋      | 10.1  | 4.0   | 1974  | 2021    | III  | 2026 | 沓座打替 | 2024(設計)2026(工事)           | 17,600         |
| MA-0004 | 石尊橋     | 23007号線 | 牧丘町北原   | PC橋     | 9.5   | 4.0   | 1979  | 2021    | II   | 2026 | 経過観察 |                            |                |
| MA-0005 | 口路橋     | 23011号線 | 牧丘町北原   | PC橋     | 9.7   | 3.3   | 1964  | 2021    | I    | 2026 |      |                            |                |
| MA-0006 | 権田橋     | 23019号線 | 牧丘町北原   | PC橋     | 13.5  | 3.5   | 1997  | 2021    | I    | 2026 |      |                            |                |
| MA-0007 | 仁屋橋     | 23019号線 | 牧丘町北原   | PC橋     | 13.6  | 3.1   | 1962  | 2021    | II   | 2026 | 経過観察 |                            |                |
| MA-0008 | 青山橋     | 21018号線 | 牧丘町袖口   | RC橋     | 13.5  | 3.3   | 1962  | 2021    | I    | 2026 |      |                            |                |
| MA-0010 | 龍の口橋    | 21028号線 | 牧丘町袖口   | RC橋     | 9.1   | 2.3   | 1965* | 2021    | III  | 2026 | 断面修復 | 2027(設計)2032(工事)           | 10,000         |
| MA-0014 | 沢村橋     | 21075号線 | 牧丘町千野々宮 | PC橋     | 21.6  | 4.0   | 2006  | 2021    | I    | 2026 |      |                            |                |
| MA-0017 | 豊原橋     | 22039号線 | 牧丘町倉科   | RC橋     | 10.0  | 4.2   | 1965* | 2021    | III  | 2026 | 断面修復 | 2027(設計)2031(工事)           | 23,000         |
| MA-0018 | 夫婦石橋    | 22041号線 | 牧丘町倉科   | RC橋     | 2.4   | 5.6   | 1965* | 2023    | II   | 2028 | 経過観察 |                            |                |
| MA-0019 | 浦山橋     | 22032号線 | 牧丘町西保下  | RC橋     | 2.5   | 3.7   | 1965* | 2021    | I    | 2026 |      |                            |                |
| MA-0021 | 中原橋     | 倉科西保下線  | 牧丘町倉科   | RC橋     | 2.9   | 6.0   | 1975* | 2021    | I    | 2026 |      |                            |                |
| MA-0023 | ドウドゥメキ橋 | 22073号線 | 牧丘町倉科   | RC橋     | 5.8   | 4.2   | 1980* | 2021    | I    | 2026 |      |                            |                |
| MA-0024 | 無名      | 22073号線 | 牧丘町倉科   | RC橋     | 3.8   | 4.1   | 1980* | 2021    | I    | 2026 |      |                            |                |
| MA-0025 | 無名      | 倉科西保下線  | 牧丘町倉科   | RC橋     | 3.3   | 6.9   | 1970* | 2022    | II   | 2027 | 経過観察 |                            |                |
| MA-0026 | 金山橋     | 22073号線 | 牧丘町倉科   | RC橋     | 2.1   | 4.3   | 1970* | 2021    | II   | 2026 | 経過観察 |                            |                |
| MA-0027 | 琴川橋     | 21117号線 | 牧丘町窪平   | RC橋     | 30.2  | 4.9   | 1960* | 2020    | III  | 2028 | 断面修復 | 2025~2026(設計)2026~2027(工事) | 289,000        |
| MA-0029 | 政切橋     | 倉科西保下線  | 牧丘町倉科   | RC橋・鋼橋  | 6.0   | 7.8   | 1970* | 2021    | I    | 2026 |      |                            |                |
| MA-0031 | 無名      | 22055号線 | 牧丘町倉科   | RC橋     | 3.2   | 2.3   | 1975* | 2023    | I    | 2028 |      |                            |                |
| MA-0032 | 無名      | 22055号線 | 牧丘町倉科   | RC橋     | 2.7   | 2.5   | 1975* | 2023    | I    | 2028 |      |                            |                |
| MA-0034 | 柳橋      | 倉科西保下線  | 牧丘町倉科   | RC橋     | 3.9   | 6.0   | 1970* | 2023    | I    | 2028 |      |                            |                |
| MA-0035 | 無名      | 22064号線 | 牧丘町倉科   | RC橋CBOX | 2.3   | 12.3  | 1985* | 2022    | II   | 2027 | 経過観察 |                            |                |
| MA-0036 | 馬場橋     | 21125号線 | 牧丘町室伏   | PC橋     | 21.7  | 6.5   | 2001  | 2025    | I    | 2030 |      |                            |                |
| MA-0039 | 無名      | 西保下袖口線  | 牧丘町西保下  | RC橋     | 3.1   | 7.4   | 1975* | 2023    | I    | 2028 |      |                            |                |
| MA-0040 | 無名      | 22051号線 | 牧丘町倉科   | 鋼橋      | 7.2   | 3.0   | 1982* | 2023    | II   | 2028 | 経過観察 |                            |                |
| MA-0042 | 無名      | 22017号線 | 牧丘町西保下  | RC橋     | 2.0   | 5.7   | 1970* | 2021    | I    | 2026 |      |                            |                |
| MA-0043 | 無名      | 22027号線 | 牧丘町西保下  | RC橋     | 3.2   | 6.1   | 1970* | 2023    | II   | 2028 | 経過観察 |                            |                |
| MA-0044 | 無名      | 23029号線 | 牧丘町牧平   | PC橋     | 13.6  | 2.2   | 1965* | 2023    | II   | 2028 | 経過観察 |                            |                |
| MA-0045 | 牧平大橋    | 23027号線 | 牧丘町牧平   | PC橋     | 13.5  | 6.1   | 1962  | 2021    | II   | 2026 | 経過観察 |                            |                |
| MA-0046 | 仲丸橋     | 23043号線 | 牧丘町牧平   | RC橋     | 4.9   | 4.0   | 1975* | 2023    | I    | 2028 |      |                            |                |
| MA-0047 | 無名      | 23041号線 | 牧丘町牧平   | RC橋     | 4.9   | 1.7   | 1975* | 2023    | I    | 2028 |      |                            |                |
| MA-0050 | 無名      | 23036号線 | 牧丘町牧平   | RC橋     | 10.1  | 3.5   | 1980* | 2021    | I    | 2026 |      |                            |                |
| MA-0052 | 尼子橋     | 23074号線 | 牧丘町西保中  | PC橋     | 14.0  | 3.0   | 1970  | 2021    | II   | 2026 | 経過観察 |                            |                |
| MA-0053 | 外川橋     | 22015号線 | 牧丘町西保下  | RC橋     | 3.6   | 5.9   | 1975* | 2023    | I    | 2028 |      |                            |                |
| MA-0054 | 木曾橋     | 22009号線 | 牧丘町西保下  | 鋼橋      | 22.1  | 2.5   | 1973  | 2023    | II   | 2028 | 経過観察 |                            |                |
| MA-0055 | 久保田橋    | 22009号線 | 牧丘町西保下  | PC橋     | 16.9  | 3.1   | 1966  | 2025    | II   | 2030 | 経過観察 |                            |                |
| MA-0057 | 久保橋     | 22001号線 | 牧丘町西保中  | 木橋      | 14.3  | 2.4   | 1965* | 2023    | II   | 2028 | 経過観察 |                            |                |
| MA-0058 | 常盤橋     | 野苅坂線    | 牧丘町西保下  | 鋼橋      | 24.5  | 7.1   | 1977  | 2021    | II   | 2026 | 経過観察 |                            |                |
| MA-0059 | 中島橋     | 22005号線 | 牧丘町西保下  | PC橋     | 13.5  | 3.3   | 1964  | 2021    | II   | 2026 | 経過観察 |                            |                |
| MA-0060 | 中西橋     | 22008号線 | 牧丘町西保下  | 鋼橋      | 22.8  | 4.0   | 1977  | 2025    | III  | 2030 |      | 2027(設計)2030(工事)           | 26,000         |
| MA-0063 | かじめん橋   | 21145号線 | 牧丘町窪平   | PC橋     | 40.5  | 5.4   | 2008  | 2021    | I    | 2026 |      |                            |                |
| MA-0064 | 無名      | 21150号線 | 牧丘町窪平   | RC橋     | 3.8   | 5.0   | 1965* | 2022    | III  | 2027 | 断面修復 | 2026(設計)2028(工事)           | 31,000         |
| MA-0065 | 諏訪橋     | 21157号線 | 牧丘町隼    | 鋼橋      | 27.5  | 7.0   | 1994  | 2021    | I    | 2026 |      |                            |                |
| MA-0066 | 観音橋     | 21157号線 | 牧丘町隼    | RC橋     | 6.0   | 6.0   | 1985* | 2021    | I    | 2026 |      |                            |                |
| MA-0067 | 牧丘大橋    | 千野々宮室伏線 | 牧丘町千野々宮 | 鋼橋      | 135.0 | 7.0   | 1988  | 2024    | II   | 2029 | 経過観察 |                            |                |
| MA-0069 | 御幸橋     | 千野々宮室伏線 | 牧丘町室伏   | 鋼橋      | 143.6 | 7.7   | 1984  | 2023    | II   | 2028 | 経過観察 |                            |                |
| MA-0070 | 無名      | 21176号線 | 牧丘町袖口   | RC橋     | 2.5   | 6.1   | 1975* | 2021    | I    | 2026 |      |                            |                |
| MA-0071 | 新琴川橋    | 室伏窪平線   | 牧丘町室伏   | PC橋     | 35.0  | 6.5   | 1968  | 2021    | III  | 2026 | 断面修復 | 2023(設計)2025(工事)           | 42,000         |
| MA-0072 | 中野橋     | 23075号線 | 牧丘町西保中  | 鋼橋      | 23.5  | 3.0   | 1982  | 2023    | I    | 2028 |      |                            |                |
| MA-0073 | 無名      | 22032号線 | 牧丘町西保下  | PC橋     | 12.9  | 4.0   | 1994  | 2021    | I    | 2026 |      |                            |                |
| MA-0074 | 無名      | 西保下袖口線  | 牧丘町倉科   | PC橋     | 14.6  | 8.5   | 1973* | 2021    | I    | 2026 |      |                            |                |
| MA-0075 | 無名      | 23002号線 | 牧丘町北原   | RC橋     | 6.0   | 4.0   | 2008* | 2023    | I    | 2028 |      |                            |                |
| MA-0076 | 無名      | 23002号線 | 牧丘町北原   | RC橋     | 5.8   | 4.0   | 2008* | 2023    | I    | 2028 |      |                            |                |
| MA-0077 | 無名      | 23002号線 | 牧丘町北原   | RC橋     | 7.1   | 4.0   | 1998* | 2023    | I    | 2028 |      |                            |                |
| MA-0080 | 無名      | 21002号線 | 牧丘町袖口   | RC橋     | 2.1   | 4.0   | 1975* | 2021    | I    | 2026 |      |                            |                |
| MA-0082 | 無名      | 21155号線 | 牧丘町隼    | RC橋     | 2.3   | 4.9   | 1975* | 2021    | I    | 2026 |      |                            |                |
| MA-0083 | 無名      | 21164号線 | 牧丘町隼    | RC橋     | 3.1   | 3.3   | 1975* | 2023    | I    | 2028 |      |                            |                |
| MA-0084 | 神明橋     | 牧平線     | 牧丘町牧平   | 鋼橋      | 26.4  | 7.0   | 2006  | 2023    | I    | 2028 |      |                            |                |
| MA-0085 | 無名      | 23083号線 | 牧丘町西保中  | 鋼橋      | 22.1  | 2.5   | 1965* | 2023    | II   | 2028 | 経過観察 |                            |                |
| MA-0086 | 無名      | 21015号線 | 牧丘町袖口   | RC橋     | 4.0   | 3.1   | 1970* | 2023    | I    | 2028 |      |                            |                |
| MA-0087 | 無名      | 21012号線 | 牧丘町袖口   | C-BOX   | 2.9   | 3.0   | 1980* | 2023    | I    | 2028 |      |                            |                |
| MA-0088 | 無名      | 21090号線 | 牧丘町室伏   | RC橋     | 2.2   | 2.6   | 1970* | 2023    | I    | 2028 |      |                            |                |
| MA-0089 | 無名      | 21010号線 | 牧丘町袖口   | C-BOX   | 2.6   | 4.0   | 1980* | 2023    | I    | 2028 |      |                            |                |
| MA-0090 | 無名      | 牧平線     | 牧丘町牧平   | RC橋     | 4.7   | 5.8   | 1965* | 2023    | II   | 2028 | 経過観察 |                            |                |
| MA-0091 | 無名      | 21111号線 | 牧丘町室伏   | RC橋     | 5.5   | 4.4   | 1980* | 2023    | I    | 2028 |      |                            |                |
| MI-0001 | 北沢橋     | 31007号線 | 三富上柚木   | RC橋     | 7.5   | 4.0   | 1984  | 2023    | I    | 2028 |      |                            |                |
| MI-0002 | 渡戸川橋    | 雷線      | 三富川浦    | 鋼橋      | 19.9  | 4.0   | 1976  | 2021    | III  | 2026 | 断面修復 | 2027(設計)2030(工事)           | 14,000         |
| MI-0003 | 赤岩橋     | 下釜口上釜口線 | 三富川浦    | 鋼橋      | 56.0  | 4.0   | 1973  | 2021    | I    | 2026 |      |                            |                |
| MI-0004 | 赤の浦橋    | 下釜口上釜口線 | 三富上釜口   | 鋼橋      | 27.6  | 3.6   | 1973  | 2025    | II   | 2030 | 塗装塗替 | 2024(設計)2025、2026(工事)      | 60,000         |
| MI-0005 | 芹沢橋     | 下釜口上釜口線 | 三富上釜口   | RC橋     | 4.4   | 4.7   | 1978  | 2023    | I    | 2028 |      |                            |                |
| MI-0006 | 新芹沢橋    | 31054号線 | 三富上釜口   | RC橋     | 4.6   | 3.4   | 1978  | 2023    | I    | 2028 |      |                            |                |
| MI-0007 | 天神橋     | 31003号線 | 三富上柚木   | 鋼橋      | 47.9  | 4.0   | 1977  | 2021    | II   | 2026 | 経過観察 |                            |                |
| MI-0008 | 馬込橋     | 31008号線 | 三富下荻原   | 鋼橋      | 47.8  | 7.0   | 2003  | 2021    | I    | 2026 |      |                            |                |
| MI-0009 | 二之橋     | 下荻原中央線  | 三富下荻原   | 鋼橋      | 50.9  | 6.0   | 1961  | 2021    | II   | 2026 | 経過観察 |                            |                |
| MI-0010 | 一本橋     | 31019号線 | 三富徳和    | 鋼橋      | 16.5  | 3.0   | 1971  | 2021    | I    | 2026 |      |                            |                |
| MI-0011 | 中道下橋    | 31030号線 | 三富下釜口   | 鋼橋      | 6.8   | 2.6   | 2010  | 2022    | II   | 2027 | 経過観察 |                            |                |
| MI-0015 | 大平4号橋   | 31031号線 | 三富上釜口   | RC橋     | 5.3   | 3.3   | 1972  | 2021    | II   | 2026 | 経過観察 |                            |                |

表4 全体計画(2)

| 橋梁番号    | 橋梁名         | 路線名      | 所在地     | 橋梁分類    | 橋長    | 有効    | 竣工年   | 健全性判定区分 |     | 次回点検 | 措置内容   | 措置完了年度                | 設計工事費  |
|---------|-------------|----------|---------|---------|-------|-------|-------|---------|-----|------|--------|-----------------------|--------|
|         |             |          |         |         | (m)   | 幅員(m) |       | 直近の点検結果 |     |      |        |                       |        |
| MI-0016 | 大平5号橋       | 31031号線  | 三富上釜口   | RC橋     | 5.1   | 4     | 1972  | 2021    | II  | 2026 | 経過観察   |                       |        |
| MI-0017 | 雷橋          | 31036号線  | 三富川浦    | RC橋     | 16.5  | 4.5   | 1960  | 2021    | II  | 2026 | 経過観察   |                       |        |
| MI-0018 | 原沢橋         | 31038号線  | 三富川浦    | 鋼橋      | 15.3  | 4     | 1989  | 2021    | I   | 2026 |        |                       |        |
| MI-0019 | 釜下橋         | 31033号線  | 三富下釜口   | RC橋     | 5     | 6.9   | 1966  | 2021    | II  | 2026 | 断面修復   |                       |        |
| MI-0020 | 三之橋         | 31033号線  | 三富下釜口   | PC橋     | 26.5  | 6     | 1961  | 2025    | I   | 2030 |        |                       |        |
| MI-0021 | 湯沢橋         | 31040号線  | 三富川浦    | 鋼橋      | 20.4  | 4.5   | 1960  | 2025    | II  | 2030 | 経過観察   |                       |        |
| MI-0022 | 番屋沢橋        | 31040号線  | 三富川浦    | RC橋     | 4.2   | 6.4   | 1963  | 2023    | I   | 2028 |        |                       |        |
| MI-0023 | 地藏沢橋        | 31041号線  | 三富川浦    | 鋼橋      | 15.1  | 7.5   | 1964  | 2021    | II  | 2026 | 経過観察   |                       |        |
| MI-0024 | 円川橋         | 31041号線  | 三富川浦    | 鋼橋      | 15.3  | 8.5   | 1968  | 2025    | III | 2030 | 塗装塗替   | 2024(設計)2026(工事)      | 51,000 |
| MI-0025 | 円川橋2号       | 31042号線  | 三富川浦    | 鋼橋      | 16    | 3.3   | 1965  | 2023    | II  | 2028 | 経過観察   |                       |        |
| MI-0026 | 細入沢橋        | 31043号線  | 三富川浦    | 鋼橋      | 8     | 3.5   | 1973  | 2021    | IV  | 2026 | 通行止    |                       |        |
| MI-0027 | 円川橋3号       | 31044号線  | 三富川浦    | 吊橋      | 34.7  | 3.3   | 1967  | 2021    | IV  | 2026 | 通行止    |                       |        |
| MI-0028 | 新三之橋        | 下釜口上釜口線  | 三富川浦    | 鋼橋      | 37.8  | 4     | 1983  | 2025    | II  | 2030 | 経過観察   |                       |        |
| MI-0029 | 加久保沢橋       | 下釜口上釜口線  | 三富下釜口   | 鋼橋      | 7     | 3.6   | 1976  | 2021    | I   | 2026 |        |                       |        |
| MI-0030 | 南線片栈橋1号     | 下釜口上釜口線  | 三富上釜口   | 鋼橋      | 11    | 1.8   | 1977  | 2021    | I   | 2026 |        |                       |        |
| MI-0031 | 南線片栈橋2号     | 下釜口上釜口線  | 三富上釜口   | 鋼橋      | 11    | 1.8   | 1977  | 2021    | I   | 2026 |        |                       |        |
| MI-0032 | 南線片栈橋3号     | 下釜口上釜口線  | 三富上釜口   | 鋼橋      | 14    | 1.8   | 1977  | 2021    | I   | 2026 |        |                       |        |
| MI-0033 | 石間草沢橋       | 下釜口上釜口線  | 三富上釜口   | 鋼橋      | 29.8  | 3.5   | 1978  | 2025    | II  | 2030 | 経過観察   |                       |        |
| MI-0034 | 一の釜橋        | 下釜口上釜口線  | 三富上釜口   | 鋼橋      | 16    | 3.5   | 1979  | 2021    | I   | 2026 |        |                       |        |
| MI-0035 | 西之平橋        | 31048号線  | 三富川浦    | 鋼橋      | 40.1  | 3     | 1982  | 2023    | II  | 2028 | 経過観察   |                       |        |
| MI-0036 | 釜口橋         | 31050号線  | 三富川浦    | 鋼橋      | 48.9  | 4.5   | 1985  | 2021    | I   | 2026 |        |                       |        |
| MI-0037 | 三嶽橋         | 下釜口上釜口線  | 三富上釜口   | 鋼橋      | 51.2  | 4     | 1998  | 2021    | I   | 2026 |        |                       |        |
| MI-0038 | 青笹橋         | 31052号線  | 三富上釜口   | 鋼橋      | 21.9  | 3     | 1972  | 2021    | II  | 2026 | 塗装塗替   | 2024(設計)2026(工事)      | 24,000 |
| MI-0039 | 青笹橋(吊橋)     | 31052号線  | 三富上釜口   | 吊橋      | 42    | 1.7   | 1969  | 2021    | IV  | 2026 | 通行止    |                       |        |
| MI-0040 | 古川橋         | 31055号線  | 三富川浦    | RC橋     | 16.2  | 6.5   | 1970* | 2021    | II  | 2026 | 経過観察   |                       |        |
| MI-0041 | 雨沢橋         | 31055号線  | 三富川浦    | RC橋     | 7     | 6.6   | 1970* | 2021    | II  | 2026 | 経過観察   |                       |        |
| MI-0042 | 無名          | 31031号線  | 三富下釜口   | PC橋     | 5.3   | 5.1   | 1985* | 2023    | I   | 2028 |        |                       |        |
| MI-0043 | 芹澤橋         | 下釜口上釜口線  | 三富上釜口   | 鋼橋      | 64    | 5     | 2004  | 2021    | I   | 2026 |        |                       |        |
| MI-0044 | 無名          | 31005号線  | 三富上柚木   | RC橋     | 6.7   | 3.5   | 1985* | 2023    | I   | 2028 |        |                       |        |
| MI-0045 | 無名          | 31030号線  | 三富下釜口   | RC橋     | 3.6   | 2     | 1985* | 2023    | II  | 2028 | 経過観察   |                       |        |
| MI-0046 | 一之橋         | 31010号線  | 三富上柚木   | 鋼橋      | 25    | 5.5   | 1969  | 2025    | II  | 2030 | 経過観察   |                       |        |
| MI-0047 | 無名1号線(橋子沢橋) | 31010号線  | 三富上柚木   | RC橋     | 4     | 5.5   | 1970* | 2023    | I   | 2028 |        |                       |        |
| MI-0048 | 無名          | 31004号線  | 三富上柚木   | RC橋     | 7.6   | 3     | 1975* | 2023    | I   | 2028 |        |                       |        |
| MI-0050 | 久渡の沢橋       | 31059号線  | 三富川浦    | RC橋     | 29.3  | 4     | 1958  | 2023    | III | 2028 | 断面修復   | 2027(設計)2029(工事)      | 62,000 |
| MI-0051 | 滝見橋         | 31034号線  | 三富下釜口   | 鋼橋      | 32    | 9     | 1966  | 2023    | I   | 2028 |        |                       |        |
| MI-0052 | 雷踏道橋        | 31057号線  | 三富川浦    | PC橋     | 17    | 4     | 2010  | 2022    | II  | 2027 | 断面修復   |                       |        |
| YA-0002 | 窪坂橋         | 堀内北線     | 山梨市北    | RC橋     | 11.6  | 4     | 1960  | 2021    | II  | 2026 | 経過観察   |                       |        |
| YA-0003 | 無名          | 正徳寺紺屋1号線 | 山梨市正徳寺  | RC橋     | 3.1   | 4.8   | 1970* | 2025    | II  | 2030 | 経過観察   |                       |        |
| YA-0004 | 無名          | 正徳寺紺屋1号線 | 山梨市正徳寺  | RC橋     | 3.9   | 5.9   | 1975* | 2025    | I   | 2030 |        |                       |        |
| YA-0005 | 境橋          | 正徳寺紺屋3号線 | 山梨市東    | PC橋     | 11    | 5     | 1965* | 2024    | I   | 2029 |        |                       |        |
| YA-0006 | 弟川橋         | 正徳寺紺屋3号線 | 山梨市南    | PC橋     | 11.5  | 4.5   | 1991* | 2024    | I   | 2029 |        |                       |        |
| YA-0007 | 無名          | 七日市場1号線  | 山梨市七日市場 | C-BOX   | 3     | 7.5   | 1965* | 2023    | I   | 2028 |        |                       |        |
| YA-0008 | 岩手橋         | 七日市場1号線  | 山梨市七日市場 | PC橋     | 145.3 | 5.5   | 1968  | 2024    | III | 2029 | 断面修復   | 2027(設計)2029(工事)      | 14,000 |
| YA-0009 | 西川橋         | 岩手線      | 山梨市西    | 鋼橋      | 10.1  | 5.5   | 1976  | 2024    | I   | 2029 |        |                       |        |
| YA-0010 | 中村橋         | 岩手線      | 山梨市西    | RC橋     | 3     | 5.7   | 1968  | 2021    | II  | 2026 | 経過観察   |                       |        |
| YA-0011 | 月見橋         | 岩手線      | 山梨市西    | RC橋CBOX | 3.7   | 6.1   | 1975* | 2021    | I   | 2026 |        |                       |        |
| YA-0012 | 無名          | 12274号線  | 山梨市下井尻  | RC橋     | 2.8   | 4.7   | 1975* | 2021    | I   | 2026 |        |                       |        |
| YA-0013 | 無名          | 青梅支線     | 山梨市東後屋敷 | RC橋     | 2.4   | 8.3   | 1975* | 2025    | II  | 2030 | 経過観察   |                       |        |
| YA-0014 | 無名          | 青梅支線     | 山梨市下石森  | RC橋     | 2.8   | 7.1   | 1975* | 2025    | II  | 2030 | 経過観察   |                       |        |
| YA-0015 | 神徳橋         | 正徳寺下神内川  | 山梨市下神内川 | PC橋     | 130   | 7.5   | 1972  | 2024    | II  | 2029 | ひび割れ補修 | 2022(設計)2024~2025(工事) |        |
| YA-0016 | 無名          | 11064号線  | 山梨市下神内川 | RC橋     | 2.4   | 9.8   | 1975* | 2025    | II  | 2030 | 経過観察   |                       |        |
| YA-0017 | 新重川橋        | 下栗原下石森線  | 山梨市下栗原  | PC橋     | 96    | 5.5   | 1964  | 2021    | I   | 2026 |        |                       |        |
| YA-0018 | 下栗原橋        | 下栗原下石森線  | 山梨市下栗原  | PC橋     | 13.9  | 6.7   | 1978  | 2024    | I   | 2029 |        |                       |        |
| YA-0019 | 無名          | 14185号線  | 山梨市正徳寺  | RC橋     | 2.2   | 2.9   | 1970* | 2021    | I   | 2026 |        |                       |        |
| YA-0020 | 無名          | 落合矢秤線    | 山梨市落合   | RC橋     | 2.3   | 6.2   | 1970* | 2025    | III | 2030 | 断面修復   | 2027(設計)2029(工事)      | 20,000 |
| YA-0021 | 無名          | 落合矢秤線    | 山梨市落合   | RC橋     | 8.5   | 5.5   | 1980* | 2024    | I   | 2029 |        |                       |        |
| YA-0022 | 報徳橋         | 落合矢秤線    | 山梨市山根   | RC橋     | 7.5   | 5.5   | 1980  | 2025    | I   | 2030 |        |                       |        |
| YA-0023 | 山根橋         | 落合矢秤線    | 山梨市山根   | RC橋     | 9     | 4.8   | 1965* | 2024    | II  | 2029 | 経過観察   |                       |        |
| YA-0024 | 庚申橋         | 落合矢秤線    | 山梨市山根   | RC橋     | 7     | 8.1   | 1965* | 2025    | II  | 2030 | 経過観察   |                       |        |
| YA-0025 | 無名          | 14093号線  | 山梨市上岩下  | RC橋     | 3.6   | 4.2   | 1975* | 2021    | I   | 2026 |        |                       |        |
| YA-0026 | 夕川橋         | 14093号線  | 山梨市落合   | 鋼橋      | 13.3  | 5     | 1981  | 2025    | II  | 2030 | 経過観察   |                       |        |
| YA-0027 | 岩下橋         | 14093号線  | 山梨市山根   | RC橋     | 9.7   | 4.2   | 1953  | 2025    | II  | 2030 | 経過観察   |                       |        |
| YA-0028 | 窪橋          | 14093号線  | 山梨市上岩下  | RC橋     | 11.5  | 3.6   | 1960* | 2021    | III | 2026 | 断面修復   | 2023(設計)2025(工事)      | 16,900 |
| YA-0029 | 無名          | 市役所前通線   | 山梨市万力   | RC橋     | 8.7   | 19.7  | 1975  | 2024    | I   | 2029 |        |                       |        |
| YA-0030 | 万力大橋        | 市役所前通線   | 山梨市万力   | 鋼橋      | 134   | 12    | 1976  | 2022    | II  | 2027 | 断面修復   |                       |        |
| YA-0032 | 無名          | 13051号線  | 山梨市北    | RC橋     | 8     | 4.1   | 1965* | 2021    | II  | 2026 | 経過観察   |                       |        |
| YA-0033 | 無名          | 13051号線  | 山梨市北    | RC橋     | 5.2   | 7.7   | 1985* | 2021    | I   | 2026 |        |                       |        |
| YA-0034 | 無名          | 12084号線  | 山梨市下井尻  | RC橋     | 2.1   | 5.7   | 1970* | 2021    | II  | 2026 | 経過観察   |                       |        |
| YA-0035 | 無名          | 11155号線  | 山梨市鴨居寺  | RC橋     | 2.7   | 4.1   | 1975* | 2021    | II  | 2026 | 経過観察   |                       |        |
| YA-0036 | 無名          | 11352号線  | 山梨市下神内川 | RC橋     | 2.1   | 4.1   | 1975* | 2021    | I   | 2026 |        |                       |        |
| YA-0037 | 無名          | 11037号線  | 山梨市下石森  | RC橋     | 2.7   | 2.7   | 1975* | 2021    | I   | 2026 |        |                       |        |
| YA-0038 | 無名          | 11037号線  | 山梨市下石森  | RC橋     | 3.7   | 2.3   | 1975* | 2021    | I   | 2026 |        |                       |        |
| YA-0039 | 無名          | 14119号線  | 山梨市正徳寺  | RC橋     | 2.1   | 3.4   | 1970* | 2021    | I   | 2026 |        |                       |        |
| YA-0040 | 無名          | 11001号線  | 山梨市大野   | RC橋     | 2.5   | 2.7   | 1980* | 2021    | I   | 2026 |        |                       |        |
| YA-0041 | 無名          | 11001号線  | 山梨市大野   | RC橋     | 4.2   | 3.2   | 1980* | 2021    | I   | 2026 |        |                       |        |
| YA-0042 | 無名          | 11007号線  | 山梨市大野   | RC橋     | 8.8   | 3     | 1985* | 2021    | I   | 2026 |        |                       |        |
| YA-0043 | 無名          | 11025号線  | 山梨市大野   | RC橋     | 2.5   | 6     | 1980* | 2022    | I   | 2027 |        |                       |        |

表4 全体計画(3)

| 橋梁番号    | 橋梁名      | 路線名     | 所在地     | 橋梁分類    | 橋長<br>(m) | 有効<br>幅員(m) | 竣工年   | 健全性判定区分 |     | 次回点検 | 措置内容   | 措置完了年度           | 設計工事費  |
|---------|----------|---------|---------|---------|-----------|-------------|-------|---------|-----|------|--------|------------------|--------|
|         |          |         |         |         |           |             |       | 直近の点検結果 |     |      |        |                  |        |
| YA-0045 | 無名       | 11043号線 | 山梨市下石森  | C-BOX   | 2.5       | 4.3         | 1965* | 2023    | I   | 2028 |        |                  |        |
| YA-0046 | 無名       | 11086号線 | 山梨市下神内川 | RC橋     | 2.2       | 2.1         | 1985* | 2021    | I   | 2026 |        |                  |        |
| YA-0047 | 無名       | 11099号線 | 山梨市上石森  | C-BOX   | 3         | 4.4         | 1965* | 2023    | II  | 2028 | 経過観察   |                  |        |
| YA-0048 | 無名       | 11112号線 | 山梨市上石森  | RC橋     | 3.9       | 5.8         | 1980* | 2022    | II  | 2027 | 経過観察   |                  |        |
| YA-0050 | 無名       | 11116号線 | 山梨市中村   | RC橋     | 7.6       | 14          | 1985* | 2022    | I   | 2027 |        |                  |        |
| YA-0055 | 無名       | 11268号線 | 山梨市下神内川 | RC橋     | 2.1       | 4           | 1975* | 2021    | I   | 2026 |        |                  |        |
| YA-0056 | 無名       | 11269号線 | 山梨市下神内川 | RC橋     | 2.9       | 4.9         | 1980* | 2021    | I   | 2026 |        |                  |        |
| YA-0057 | 無名       | 11269号線 | 山梨市下神内川 | RC橋     | 2.4       | 3.1         | 1965* | 2021    | I   | 2026 |        |                  |        |
| YA-0060 | 無名       | 12069号線 | 山梨市下井尻  | C-BOX   | 2.1       | 2.9         | 1980* | 2022    | I   | 2027 |        |                  |        |
| YA-0061 | 無名       | 12071号線 | 山梨市下井尻  | C-BOX   | 2.1       | 8.1         | 2020* | 2022    | I   | 2027 |        |                  |        |
| YA-0063 | 無名       | 12155号線 | 山梨市小原東  | RC橋     | 2.6       | 1           | 1975* | 2023    | I   | 2028 |        |                  |        |
| YA-0064 | 無名       | 12167号線 | 山梨市小原東  | RC橋     | 2.2       | 3.1         | 1970* | 2022    | I   | 2027 |        |                  |        |
| YA-0065 | 無名       | 12230号線 | 山梨市小原東  | RC橋     | 2.8       | 2.6         | 1970* | 2023    | I   | 2028 |        |                  |        |
| YA-0067 | 菊水橋      | 13004号線 | 山梨市南    | PC橋     | 19.3      | 4           | 1995  | 2025    | I   | 2030 |        |                  |        |
| YA-0068 | 長窪橋      | 13006号線 | 山梨市南    | PC橋     | 14.7      | 7           | 1997  | 2025    | I   | 2030 |        |                  |        |
| YA-0069 | 江曾原橋     | 13012号線 | 山梨市江曾原  | RC橋     | 11.7      | 3.9         | 1959  | 2021    | II  | 2026 | 経過観察   |                  |        |
| YA-0070 | 昭和橋      | 堀内北線    | 山梨市南    | RC橋     | 10.5      | 4.5         | 1965* | 2021    | III | 2026 | 支承防食   | 2023(設計)2024(工事) | 25,400 |
| YA-0071 | 千鳥橋      | 13016号線 | 山梨市南    | RC橋     | 18.9      | 3.8         | 1962  | 2024    | II  | 2029 | 経過観察   |                  |        |
| YA-0072 | 無名       | 13028号線 | 山梨市北    | RC橋     | 2.2       | 2           | 1965* | 2021    | I   | 2026 |        |                  |        |
| YA-0073 | 無名       | 13060号線 | 山梨市北    | RC橋     | 3.8       | 4.5         | 1980* | 2021    | I   | 2026 |        |                  |        |
| YA-0074 | 梅ノ木橋     | 13062号線 | 山梨市北    | 鋼橋      | 9.5       | 4.1         | 1973  | 2021    | I   | 2026 |        |                  |        |
| YA-0075 | 無名       | 13062号線 | 山梨市北    | RC橋     | 5.9       | 4.3         | 1980* | 2021    | I   | 2026 |        |                  |        |
| YA-0076 | 無名       | 13063号線 | 山梨市北    | RC橋     | 5.5       | 2.3         | 1970* | 2021    | I   | 2026 |        |                  |        |
| YA-0077 | 無名       | 13063号線 | 山梨市北    | RC橋     | 6.8       | 2.2         | 1980* | 2021    | I   | 2026 |        |                  |        |
| YA-0078 | 無名       | 13063号線 | 山梨市北    | RC橋     | 4.9       | 1.9         | 1980* | 2021    | II  | 2026 | 経過観察   |                  |        |
| YA-0079 | 無名       | 13065号線 | 山梨市市川   | RC橋     | 3.3       | 2.7         | 1965* | 2021    | II  | 2026 | 経過観察   |                  |        |
| YA-0080 | 無名       | 13066号線 | 山梨市市川   | RC橋     | 2.4       | 5.4         | 1965* | 2021    | II  | 2026 | 経過観察   |                  |        |
| YA-0081 | 無名       | 13066号線 | 山梨市北    | RC橋     | 7.4       | 2.2         | 1975* | 2021    | II  | 2026 | 経過観察   |                  |        |
| YA-0082 | 無名       | 13068号線 | 山梨市北    | RC橋     | 7.9       | 3.5         | 1980* | 2021    | II  | 2026 | 経過観察   |                  |        |
| YA-0083 | 無名       | 13068号線 | 山梨市北    | RC橋     | 4.4       | 3           | 1985* | 2021    | I   | 2026 |        |                  |        |
| YA-0084 | 無名       | 13069号線 | 山梨市市川   | RC橋     | 8.1       | 5           | 1975* | 2021    | I   | 2026 |        |                  |        |
| YA-0085 | 無名       | 13069号線 | 山梨市市川   | RC橋     | 4.3       | 3.1         | 1970* | 2022    | I   | 2027 |        |                  |        |
| YA-0086 | 無名       | 13069号線 | 山梨市市川   | RC橋     | 4.2       | 3.5         | 1985* | 2022    | I   | 2027 |        |                  |        |
| YA-0087 | 無名       | 13074号線 | 山梨市市川   | RC橋     | 4.5       | 4.5         | 1985* | 2022    | I   | 2027 |        |                  |        |
| YA-0088 | 無名       | 13074号線 | 山梨市市川   | 鋼橋      | 10.8      | 3.8         | 1975* | 2021    | I   | 2026 |        |                  |        |
| YA-0089 | 無名       | 13074号線 | 山梨市堀内   | RC橋     | 4.3       | 5.1         | 1980* | 2023    | I   | 2028 |        |                  |        |
| YA-0090 | 上江曾原橋    | 13089号線 | 山梨市江曾原  | 鋼橋      | 23        | 9.3         | 2015  | 2023    | II  | 2028 | ひび割れ補修 |                  |        |
| YA-0091 | 砂田橋      | 13092号線 | 山梨市大工   | 鋼橋      | 19        | 3           | 1975  | 2021    | I   | 2026 |        |                  |        |
| YA-0092 | 蟹追橋      | 13095号線 | 山梨市大工   | 鋼橋      | 14        | 4           | 1972  | 2021    | I   | 2026 |        |                  |        |
| YA-0093 | 無名       | 13099号線 | 山梨市市川   | RC橋     | 4.5       | 5.1         | 1970* | 2023    | I   | 2028 |        |                  |        |
| YA-0094 | 我入橋      | 13108号線 | 山梨市大工   | 鋼橋      | 14.6      | 3.6         | 1975* | 2021    | II  | 2026 | 経過観察   |                  |        |
| YA-0095 | 井ノ久保橋    | 13112号線 | 山梨市大工   | 鋼橋      | 13.4      | 3.6         | 1975* | 2021    | II  | 2026 | 塗装塗替   | 2024(設計)2026(工事) | 21,000 |
| YA-0096 | 通橋       | 13115号線 | 山梨市大工   | 鋼橋      | 16.4      | 3.5         | 1970  | 2025    | III | 2030 | 経過観察   | 2027(設計)2030(工事) | 20,000 |
| YA-0097 | 天神橋      | 13116号線 | 山梨市大工   | RC橋     | 12        | 3.4         | 1962  | 2021    | II  | 2026 | 経過観察   |                  |        |
| YA-0098 | 無名       | 13116号線 | 山梨市大工   | C-BOX   | 3.2       | 5.3         | 1965* | 2023    | I   | 2028 |        |                  |        |
| YA-0099 | 川窪橋      | 13116号線 | 山梨市堀内   | 鋼橋      | 17        | 3           | 1975  | 2021    | II  | 2026 | 経過観察   |                  |        |
| YA-0100 | 無名       | 13117号線 | 山梨市堀内   | RC橋     | 6.6       | 8.1         | 1970* | 2021    | I   | 2026 |        |                  |        |
| YA-0103 | 神峯橋      | 13124号線 | 山梨市水口   | RC橋     | 12.2      | 3.5         | 1975* | 2021    | II  | 2026 | 経過観察   |                  |        |
| YA-0104 | 無名       | 13124号線 | 山梨市水口   | C-BOX   | 2.7       | 5.5         | 1965* | 2023    | I   | 2028 |        |                  |        |
| YA-0105 | 無名       | 13124号線 | 山梨市水口   | RC橋     | 3.9       | 3.7         | 1965* | 2021    | III | 2026 | 断面修復   | 2027(設計)2031(工事) | 13,000 |
| YA-0106 | 仏沢橋      | 13126号線 | 山梨市水口   | RC橋     | 9         | 3.5         | 1964  | 2021    | II  | 2026 | 経過観察   |                  |        |
| YA-0107 | 山口中橋     | 13127号線 | 山梨市水口   | 鋼橋      | 8.9       | 2.2         | 1980  | 2021    | I   | 2026 |        |                  |        |
| YA-0108 | 無名       | 13130号線 | 山梨市切差   | RC橋     | 6.2       | 6.7         | 1975* | 2021    | II  | 2026 | 経過観察   |                  |        |
| YA-0109 | 無名       | 13131号線 | 山梨市切差   | RC橋     | 2.8       | 2.9         | 1965* | 2021    | II  | 2026 | 経過観察   |                  |        |
| YA-0110 | 無名       | 11167号線 | 山梨市上神内川 | RC橋     | 2.3       | 1.5         | 1970* | 2023    | I   | 2028 |        |                  |        |
| YA-0111 | 無名       | 13133号線 | 山梨市切差   | RC橋     | 5.1       | 3.4         | 1965* | 2021    | II  | 2026 | 経過観察   |                  |        |
| YA-0112 | 無名       | 13133号線 | 山梨市切差   | RC橋     | 6.7       | 3           | 1980* | 2021    | II  | 2026 | 経過観察   |                  |        |
| YA-0113 | 無名       | 13136号線 | 山梨市水口   | RC橋     | 5.3       | 2.5         | 1965* | 2021    | II  | 2026 | 経過観察   |                  |        |
| YA-0114 | 無名       | 13162号線 | 山梨市市川   | RC橋     | 6.4       | 3           | 1985* | 2021    | I   | 2026 |        |                  |        |
| YA-0115 | 無名       | 13173号線 | 山梨市市川   | RC橋     | 3         | 6.2         | 1960* | 2023    | I   | 2028 |        |                  |        |
| YA-0116 | 無名       | 13173号線 | 山梨市市川   | RC橋     | 4.7       | 3.4         | 1989* | 2021    | I   | 2026 |        |                  |        |
| YA-0118 | 無名       | 13174号線 | 山梨市市川   | RC橋     | 5.4       | 4           | 1989* | 2021    | II  | 2026 | 経過観察   |                  |        |
| YA-0119 | 無名       | 13185号線 | 山梨市市川   | RC橋     | 8         | 3.8         | 1998* | 2021    | II  | 2026 | 経過観察   |                  |        |
| YA-0120 | 無名       | 13187号線 | 山梨市市川   | RC橋     | 4.9       | 3.4         | 1965* | 2021    | I   | 2026 |        |                  |        |
| YA-0121 | 無名       | 14001号線 | 山梨市万力   | RC橋CBOX | 3.3       | 4.5         | 1965* | 2022    | I   | 2027 |        |                  |        |
| YA-0122 | 無名       | 14002号線 | 山梨市万力   | RC橋     | 2.8       | 4.6         | 1985* | 2022    | II  | 2027 | 経過観察   |                  |        |
| YA-0128 | 神社之橋(2号) | 14009号線 | 山梨市落合   | PC橋     | 11.1      | 5           | 2003  | 2021    | I   | 2026 |        |                  |        |
| YA-0132 | 無名       | 14010号線 | 山梨市万力   | RC橋     | 2.5       | 7.6         | 1980* | 2023    | I   | 2028 |        |                  |        |
| YA-0137 | 無名       | 14024号線 | 山梨市万力   | RC橋     | 2.8       | 4.6         | 1975* | 2022    | II  | 2027 | 経過観察   |                  |        |
| YA-0138 | 無名       | 14024号線 | 山梨市万力   | RC橋     | 6.7       | 3.2         | 1985* | 2021    | I   | 2026 |        |                  |        |
| YA-0141 | 西田橋      | 15029号線 | 山梨市下栗原  | PC橋     | 10.1      | 4           | 2003  | 2021    | I   | 2026 |        |                  |        |
| YA-0142 | 無名       | 14033号線 | 山梨市矢坪   | PC橋     | 8.6       | 3.4         | 1975* | 2021    | I   | 2026 |        |                  |        |
| YA-0143 | 無名       | 14034号線 | 山梨市矢坪   | RC橋     | 3         | 6.8         | 1965* | 2023    | I   | 2028 |        |                  |        |
| YA-0144 | 大平橋      | 14040号線 | 山梨市矢坪   | 鋼橋      | 9.3       | 3           | 1973  | 2021    | I   | 2026 |        |                  |        |
| YA-0145 | 無名       | 14046号線 | 山梨市山根   | RC橋     | 5.1       | 3.3         | 1965* | 2021    | I   | 2026 |        |                  |        |
| YA-0146 | 無名       | 14046号線 | 山梨市山根   | RC橋     | 4         | 2.7         | 1975* | 2021    | II  | 2026 | 経過観察   |                  |        |
| YA-0147 | 無名       | 14046号線 | 山梨市山根   | RC橋     | 2.7       | 3.2         | 1965* | 2023    | I   | 2028 |        |                  |        |

表4 全体計画(4)

| 橋梁番号    | 橋梁名           | 路線名        | 所在地     | 橋梁分類   | 橋長    | 有効    | 竣工年   | 健全性判定区分 |     | 次回点検 | 措置内容      | 措置完了年度           | 設計工事費  |
|---------|---------------|------------|---------|--------|-------|-------|-------|---------|-----|------|-----------|------------------|--------|
|         |               |            |         |        | (m)   | 幅員(m) |       | 直近の点検結果 |     |      |           |                  |        |
| YA-0148 | 無名            | 14046号線    | 山梨市山根   | RC橋    | 4     | 4.2   | 1970* | 2021    | I   | 2026 |           |                  |        |
| YA-0149 | 無名            | 14049号線    | 山梨市山根   | RC橋    | 5.8   | 4.8   | 1965* | 2021    | II  | 2026 | 経過観察      |                  |        |
| YA-0150 | 無名            | 14049号線    | 山梨市山根   | RC橋    | 3.9   | 4     | 1970* | 2021    | I   | 2026 |           |                  |        |
| YA-0151 | 天狗橋           | 14051号線    | 山梨市矢坪   | 鋼橋     | 9     | 4     | 1975  | 2021    | II  | 2026 | 経過観察      |                  |        |
| YA-0152 | 山寺橋           | 14059号線    | 山梨市山根   | PC橋    | 11.2  | 4.5   | 1993  | 2021    | I   | 2026 |           |                  |        |
| YA-0153 | 山寺中橋          | 14059号線    | 山梨市上岩下  | PC橋    | 10.5  | 4     | 1997  | 2021    | I   | 2026 |           |                  |        |
| YA-0154 | 大上橋           | 14062号線    | 山梨市上岩下  | PC橋    | 8.5   | 3     | 1972  | 2021    | I   | 2026 |           |                  |        |
| YA-0155 | 大上土橋          | 14063号線    | 山梨市上岩下  | PC橋    | 9.5   | 3     | 1980* | 2021    | I   | 2026 |           |                  |        |
| YA-0156 | 温泉橋           | 14064号線    | 山梨市上岩下  | PC橋・鋼橋 | 7.7   | 3.1   | 1975* | 2021    | I   | 2026 |           |                  |        |
| YA-0157 | 中村橋           | 14069号線    | 山梨市上岩下  | RC橋    | 10.3  | 2.7   | 1965* | 2021    | III | 2026 | 断面修復      | 2026(設計)2028(工事) | 11,000 |
| YA-0159 | 中上橋           | 14072号線    | 山梨市上岩下  | PC橋    | 16.3  | 8     | 2006  | 2025    | I   | 2030 |           |                  |        |
| YA-0160 | 中澤橋           | 14192号線    | 山梨市山根   | PC橋    | 14.5  | 8.5   | 2003  | 2021    | I   | 2026 |           |                  |        |
| YA-0162 | 無名            | 14095号線    | 山梨市落合   | RC橋    | 6.7   | 9.6   | 1975* | 2021    | I   | 2026 |           |                  |        |
| YA-0163 | 無名            | 14096号線    | 山梨市落合   | RC橋    | 2.2   | 3.9   | 1975* | 2022    | I   | 2027 |           |                  |        |
| YA-0165 | 無名            | 14116号線    | 山梨市正徳寺  | RC橋    | 2.9   | 2.1   | 1965* | 2023    | I   | 2028 |           |                  |        |
| YA-0166 | 無名            | 14137号線    | 山梨市万力   | RC橋    | 2.5   | 3.2   | 1975* | 2022    | I   | 2027 |           |                  |        |
| YA-0167 | 無名            | 14141号線    | 山梨市万力   | RC橋    | 2.3   | 4.7   | 1970* | 2022    | I   | 2027 |           |                  |        |
| YA-0168 | 無名            | 14152号線    | 山梨市万力   | RC橋    | 5.8   | 3.4   | 1985* | 2021    | I   | 2026 |           |                  |        |
| YA-0169 | 無名            | 14157号線    | 山梨市万力   | RC橋    | 2.1   | 4.7   | 1965* | 2021    | III | 2026 | 修繕        | 2027(設計)2031(工事) | 8,000  |
| YA-0170 | 無名            | 14159号線    | 山梨市万力   | RC橋    | 2.6   | 3.4   | 1965* | 2022    | III | 2027 | 修繕        | 2023(工事)         | 10,000 |
| YA-0171 | 無名            | 14161号線    | 山梨市万力   | RC橋    | 2.2   | 6     | 1965* | 2022    | I   | 2027 |           |                  |        |
| YA-0172 | 無名            | 14163号線    | 山梨市万力   | RC橋    | 2.4   | 4.2   | 1965* | 2022    | I   | 2027 |           |                  |        |
| YA-0179 | 瀬音橋           | 14171号線    | 山梨市万力   | C-BOX  | 2     | 9.2   | 2014  | 2023    | I   | 2028 |           |                  |        |
| YA-0181 | 神喰田橋          | 15021号線    | 山梨市歌田   | 鋼橋     | 8.5   | 4     | 1971  | 2023    | II  | 2028 | 塗装塗替      | 2024(設計)2026(工事) | 26,000 |
| YA-0182 | 無名            | 15028号線    | 山梨市下栗原  | RC橋    | 8.4   | 3     | 1980* | 2021    | I   | 2026 |           |                  |        |
| YA-0183 | 山婆橋           | 15106号線    | 山梨市中村   | 鋼橋     | 13    | 3     | 1982  | 2021    | I   | 2026 |           |                  |        |
| YA-0184 | 重田川のオアシス 田原川橋 | 15110号線    | 山梨市中村   | 鋼橋     | 29.8  | 2     | 1980* | 2021    | III | 2026 | 塗装塗替      | 2027(設計)2032(工事) | 22,000 |
| YA-0185 | 無名            | 15146号線    | 山梨市中村   | RC橋    | 3.4   | 3.1   | 1975* | 2023    | II  | 2028 | 経過観察      |                  |        |
| YA-0188 | 重田クイックラック道路橋  | 16001号線    | 山梨市鴨居寺  | 鋼橋     | 15.5  | 3     | 1979  | 2023    | II  | 2028 | 経過観察      |                  |        |
| YA-0189 | 無名            | 16001号線    | 山梨市鴨居寺  | RC橋    | 3.2   | 3.8   | 1970* | 2023    | II  | 2028 | 経過観察      |                  |        |
| YA-0190 | 無名            | 16002号線    | 山梨市鴨居寺  | RC橋    | 4.7   | 8.4   | 1975* | 2021    | I   | 2026 |           |                  |        |
| YA-0191 | 無名            | 16006号線    | 山梨市鴨居寺  | RC橋    | 2     | 6.5   | 1965* | 2021    | I   | 2026 |           |                  |        |
| YA-0192 | 無名            | 16009号線    | 山梨市鴨居寺  | C-BOX  | 2.9   | 4.9   | 1970* | 2023    | I   | 2028 |           |                  |        |
| YA-0193 | 無名            | 13137号線    | 山梨市水口   | RC橋    | 5.4   | 2     | 1970* | 2021    | II  | 2026 | 経過観察      |                  |        |
| YA-0194 | 無名            | 16033号線    | 山梨市東後屋敷 | RC橋    | 3.5   | 3     | 1985* | 2022    | I   | 2027 |           |                  |        |
| YA-0195 | 無名            | 16041号線    | 山梨市東後屋敷 | C-BOX  | 2.7   | 6.4   | 1965* | 2023    | I   | 2028 |           |                  |        |
| YA-0196 | 無名            | 16069号線    | 山梨市上之割  | RC橋    | 2.7   | 2.5   | 1985* | 2022    | I   | 2027 |           |                  |        |
| YA-0197 | 無名            | 17004号線    | 山梨市東    | RC橋    | 4.3   | 1.8   | 1965* | 2022    | I   | 2027 |           |                  |        |
| YA-0198 | 無名            | 17010号線    | 山梨市東    | RC橋    | 2.4   | 5.1   | 1970* | 2021    | I   | 2026 |           |                  |        |
| YA-0199 | 大久保橋          | 17012号線    | 山梨市東    | PC橋    | 14    | 5     | 2019  | 2021    | I   | 2026 |           |                  |        |
| YA-0200 | 切通橋           | 17013号線    | 山梨市東    | RC橋    | 11    | 4     | 1980  | 2021    | I   | 2026 |           |                  |        |
| YA-0201 | 羅漢橋           | 17015号線    | 山梨市西    | PC橋    | 12.8  | 4     | 1976  | 2021    | II  | 2026 | 経過観察      |                  |        |
| YA-0202 | 無名            | 17030号線    | 山梨市西    | RC橋    | 5     | 3.9   | 1970* | 2021    | I   | 2026 |           |                  |        |
| YA-0203 | 無名            | 17030号線    | 山梨市西    | RC橋    | 5     | 3.6   | 1965* | 2022    | II  | 2027 | 経過観察      |                  |        |
| YA-0206 | 無名            | 17034号線    | 山梨市西    | RC橋    | 3.9   | 4.4   | 1970* | 2022    | I   | 2027 |           |                  |        |
| YA-0208 | 無名            | 17035号線    | 山梨市西    | PC橋    | 11    | 4     | 1985* | 2021    | I   | 2026 |           |                  |        |
| YA-0210 | 無名            | 15021号線    | 山梨市歌田   | 鋼橋     | 13.4  | 2     | 1980* | 2023    | II  | 2028 | 経過観察      |                  |        |
| YA-0211 | 無名            | 11116号線    | 山梨市上石森  | RC橋    | 8.2   | 11.8  | 1985* | 2023    | I   | 2028 |           |                  |        |
| YA-0212 | 新日川橋          | 下栗原下石森線    | 山梨市下栗原  | 鋼橋     | 119.4 | 7.5   | 1972  | 2023    | II  | 2028 | 特種点検、耐震補強 |                  |        |
| YA-0214 | 無名            | 石森山南線      | 山梨市上石森  | RC橋    | 11.3  | 15.4  | 1985* | 2024    | II  | 2029 | 経過観察      |                  |        |
| YA-0215 | 無名            | 11058号線    | 山梨市上石森  | RC橋    | 2.3   | 2.2   | 1980* | 2023    | I   | 2028 |           |                  |        |
| YA-0216 | 無名            | 11112号線    | 山梨市上石森  | RC橋    | 4     | 4.6   | 1980* | 2023    | I   | 2028 |           |                  |        |
| YA-0217 | 孔雀橋           | 14169号線    | 山梨市万力   | C-BOX  | 3.6   | 5.9   | 1998  | 2023    | I   | 2028 |           |                  |        |
| YA-0218 | 無名            | 17033号線    | 山梨市西    | RC橋    | 6.5   | 3     | 1980* | 2021    | I   | 2026 |           |                  |        |
| YA-0219 | 無名            | 13214号線    | 山梨市北    | RC橋    | 4.5   | 6.7   | 1965* | 2022    | II  | 2027 | 経過観察      |                  |        |
| YA-0221 | 無名            | 17002号線    | 山梨市東    | RC橋    | 3.8   | 5.7   | 1965* | 2022    | I   | 2027 |           |                  |        |
| YA-0222 | 無名            | 11006号線    | 山梨市大野   | RC橋    | 3.6   | 2     | 1989* | 2022    | I   | 2027 |           |                  |        |
| YA-0223 | 無名            | 16130号線    | 山梨市東後屋敷 | C-BOX  | 5.6   | 6.2   | 1980* | 2023    | I   | 2028 |           |                  |        |
| YA-0224 | 無名            | 鴨居寺東後屋敷線   | 山梨市鴨居寺  | PC橋    | 12.5  | 8.1   | 1993* | 2025    | I   | 2030 |           |                  |        |
| YA-0225 | 無名            | 13103号線    | 山梨市市川   | C-BOX  | 2.6   | 15    | 2013* | 2023    | I   | 2028 |           |                  |        |
| YA-0226 | 柳川橋           | 笛吹川右岸線     | 山梨市正徳寺  | 鋼橋     | 37.2  | 8     | 1994  | 2025    | I   | 2030 |           |                  |        |
| YA-0227 | 無名            | 14139号線    | 山梨市正徳寺  | RC橋    | 3.7   | 5.5   | 1993* | 2022    | I   | 2027 |           |                  |        |
| YA-0228 | 無名            | 正徳寺紺屋3号線   | 山梨市東    | RC橋    | 5.5   | 5.4   | 1970* | 2025    | III | 2030 | 断面修復      | 2027(設計)2029(工事) | 12,000 |
| YA-0229 | 無名            | 岩手線        | 山梨市東    | RC橋    | 3.3   | 10.4  | 1970* | 2025    | II  | 2030 | 断面修復      |                  |        |
| YA-0230 | 無名            | 下栗原下石森線    | 山梨市下栗原  | RC橋    | 3.2   | 6.2   | 1975* | 2021    | I   | 2026 |           |                  |        |
| YA-0232 | 無名            | 13127号線    | 山梨市水口   | RC橋    | 4.7   | 1.2   | 1975* | 2022    | I   | 2027 |           |                  |        |
| YA-0233 | 無名            | 13162号線    | 山梨市市川   | RC橋    | 4.7   | 3.2   | 1989* | 2022    | I   | 2027 |           |                  |        |
| YA-0234 | 無名            | 17013号線    | 山梨市東    | RC橋    | 2.6   | 14.6  | 1965* | 2021    | I   | 2026 |           |                  |        |
| YA-0238 | 無名            | 正徳寺紺屋1号線   | 山梨市万力   | RC橋    | 3.1   | 4.8   | 1965* | 2025    | II  | 2030 | 断面修復      |                  |        |
| YA-0239 | 無名            | 小原東後屋敷線    | 山梨市三ヶ所  | C-BOX  | 2     | 3.7   | 2018* | 2021    | I   | 2026 |           |                  |        |
| YA-0240 | 無名            | 小原東後屋敷線    | 山梨市小原東  | 鋼橋     | 11.4  | 0.9   | 1980* | 2021    | II  | 2026 | 経過観察      |                  |        |
| YA-0241 | 無名            | 青梅支線       | 山梨市下石森  | RC橋    | 4.5   | 5.1   | 1975* | 2025    | II  | 2030 | 経過観察      |                  |        |
| YA-0242 | 無名            | 青梅支線       | 山梨市下石森  | RC橋    | 2.4   | 5     | 1975* | 2021    | I   | 2026 |           |                  |        |
| YA-0244 | 無名            | 青梅支線       | 山梨市三ヶ所  | RC橋    | 3.4   | 7     | 1970  | 2025    | II  | 2030 | 断面修復      |                  |        |
| YA-0246 | 無名            | 青梅支線       | 山梨市東後屋敷 | RC橋    | 4     | 8.3   | 1975* | 2021    | I   | 2026 |           |                  |        |
| YA-0247 | 無名            | 正徳寺下神内川線   | 山梨市下神内川 | RC橋    | 2.5   | 11.6  | 1975* | 2025    | II  | 2030 | 防護柵       |                  |        |
| YA-0248 | 無名            | 正徳寺下神内川線   | 山梨市下神内川 | RC橋    | 3.1   | 8     | 1975* | 2021    | I   | 2026 |           |                  |        |
| YA-0249 | 新重川橋歩道橋       | 下栗原下石森線    | 山梨市下栗原  | 鋼橋     | 96    | 2.8   | 1981  | 2021    | I   | 2026 |           |                  |        |
| YA-0250 | 無名            | 山梨市駒山山梨線   | 山梨市小原東  | RC橋    | 3     | 12.8  | 1975* | 2021    | I   | 2026 |           |                  |        |
| YA-0251 | 無名            | 加納岩小学校西通り線 | 山梨市下神内川 | RC橋    | 4.3   | 8.3   | 1965* | 2023    | I   | 2028 |           |                  |        |

表4 全体計画(5)

| 橋梁番号    | 橋梁名        | 路線名       | 所在地     | 橋梁分類    | 橋長<br>(m) | 有効<br>幅員(m) | 竣工年               | 健全性判定区分 |     | 次回点検 | 措置内容      | 措置完了年度           | 設計工事費 |
|---------|------------|-----------|---------|---------|-----------|-------------|-------------------|---------|-----|------|-----------|------------------|-------|
|         |            |           |         |         |           |             |                   | 直近の点検結果 |     |      |           |                  |       |
| YA-0252 | 無名         | 加納岩小学校前通線 | 山梨市下石森  | RC橋     | 2.5       | 12          | 1975 <sup>a</sup> | 2021    | II  | 2026 | 経過観察      |                  |       |
| YA-0253 | 無名         | 下井尻小原東線   | 山梨市小原東  | RC橋     | 3.4       | 9.3         | 1965 <sup>a</sup> | 2022    | II  | 2027 | 経過観察      |                  |       |
| YA-0255 | 無名         | 11155号線   | 山梨市鴨居寺  | RC橋     | 2         | 4.8         | 1975 <sup>a</sup> | 2022    | I   | 2027 |           |                  |       |
| YA-0256 | 無名         | 11036号線   | 山梨市大野   | RC橋CBOX | 2.1       | 4.7         | 1975 <sup>a</sup> | 2022    | I   | 2027 |           |                  |       |
| YA-0258 | 無名         | 15010号線   | 山梨市一町田中 | RC橋     | 3.9       | 3.6         | 1975 <sup>a</sup> | 2022    | I   | 2027 |           |                  |       |
| YA-0260 | 無名         | 11040号線   | 山梨市下石森  | RC橋     | 5.2       | 2.5         | 1975 <sup>a</sup> | 2023    | I   | 2028 |           |                  |       |
| YA-0261 | 無名         | 11048号線   | 山梨市上石森  | RC橋     | 2.7       | 3           | 1970 <sup>a</sup> | 2023    | I   | 2028 |           |                  |       |
| YA-0262 | 無名         | 11087号線   | 山梨市下神内川 | RC橋     | 2.9       | 3.6         | 1975 <sup>a</sup> | 2022    | I   | 2027 |           |                  |       |
| YA-0263 | 無名         | 11118号線   | 山梨市上石森  | RC橋     | 4.2       | 2.5         | 1998              | 2022    | I   | 2027 |           |                  |       |
| YA-0264 | 無名         | 11160号線   | 山梨市上神内川 | RC橋     | 3.4       | 4.7         | 1975 <sup>a</sup> | 2022    | I   | 2027 |           |                  |       |
| YA-0269 | 無名         | 下石森大野線    | 山梨市大野   | RC橋     | 2.6       | 6.7         | 1970 <sup>a</sup> | 2021    | II  | 2026 | 断面修復      |                  |       |
| YA-0270 | 無名         | 下石森大野線    | 山梨市大野   | RC橋     | 2.2       | 6.1         | 1970 <sup>a</sup> | 2025    | III | 2030 | 断面修復      | 2025(設計)2026(工事) | 9,195 |
| YA-0271 | 無名         | 11339号線   | 山梨市大野   | RC橋     | 2.8       | 2.6         | 1975 <sup>a</sup> | 2023    | I   | 2028 |           |                  |       |
| YA-0272 | 無名         | 12008号線   | 山梨市小原西  | RC橋     | 2.1       | 5.1         | 1970 <sup>a</sup> | 2022    | II  | 2027 | 経過観察      |                  |       |
| YA-0273 | 無名         | 12014号線   | 山梨市小原西  | RC橋     | 2.5       | 9.1         | 1965 <sup>a</sup> | 2023    | I   | 2028 |           |                  |       |
| YA-0276 | 無名         | 12112号線   | 山梨市下井尻  | RC橋     | 2.3       | 3.7         | 1965 <sup>a</sup> | 2022    | II  | 2027 | 経過観察      |                  |       |
| YA-0277 | 無名         | 12230号線   | 山梨市小原東  | RC橋     | 2.5       | 4.3         | 1970 <sup>a</sup> | 2022    | I   | 2027 |           |                  |       |
| YA-0278 | 無名         | 12248号線   | 山梨市小原西  | RC橋     | 2.6       | 2.8         | 1975 <sup>a</sup> | 2023    | I   | 2028 |           |                  |       |
| YA-0279 | 無名         | 13099号線   | 山梨市市川   | RC橋     | 4.4       | 4.9         | 1993 <sup>a</sup> | 2022    | II  | 2027 | 経過観察      |                  |       |
| YA-0282 | 無名         | 13169号線   | 山梨市市川   | RC橋     | 2.1       | 16.4        | 1965 <sup>a</sup> | 2022    | II  | 2027 | 経過観察      |                  |       |
| YA-0283 | 無名         | 13185号線   | 山梨市市川   | RC橋     | 2.7       | 6.4         | 1975 <sup>a</sup> | 2022    | II  | 2027 | 経過観察      |                  |       |
| YA-0286 | 無名         | 14031号線   | 山梨市落合   | RC橋     | 2.2       | 9.7         | 1970 <sup>a</sup> | 2022    | II  | 2027 | 経過観察      |                  |       |
| YA-0287 | 無名         | 14033号線   | 山梨市矢坪   | RC橋     | 2.7       | 3.7         | 1965 <sup>a</sup> | 2023    | I   | 2028 |           |                  |       |
| YA-0288 | 無名         | 14067号線   | 山梨市上岩下  | RC橋     | 2         | 4.3         | 1970 <sup>a</sup> | 2022    | I   | 2027 |           |                  |       |
| YA-0290 | 無名         | 14120号線   | 山梨市正徳寺  | RC橋     | 2.1       | 3.5         | 1975 <sup>a</sup> | 2022    | I   | 2027 |           |                  |       |
| YA-0291 | 無名         | 14124号線   | 山梨市正徳寺  | RC橋     | 3.1       | 2.2         | 1965 <sup>a</sup> | 2023    | I   | 2028 |           |                  |       |
| YA-0292 | 無名         | 14157号線   | 山梨市万力   | RC橋     | 2         | 3.1         | 1970 <sup>a</sup> | 2023    | I   | 2028 |           |                  |       |
| YA-0293 | 無名         | 14170号線   | 山梨市万力   | RC橋     | 2.5       | 4.3         | 1965 <sup>a</sup> | 2022    | I   | 2027 |           |                  |       |
| YA-0294 | 千原田橋       | 14187号線   | 山梨市落合   | PC橋     | 11.9      | 8           | 2003              | 2021    | I   | 2026 |           |                  |       |
| YA-0295 | 寺社之橋(1号)   | 14187号線   | 山梨市落合   | PC橋     | 16        | 8.5         | 2003              | 2025    | I   | 2030 |           |                  |       |
| YA-0296 | 無名         | 15001号線   | 山梨市一町田中 | RC橋     | 2.9       | 5.8         | 1975 <sup>a</sup> | 2021    | I   | 2026 |           |                  |       |
| YA-0297 | 無名         | 15164号線   | 山梨市歌田   | RC橋     | 2.1       | 4.2         | 1975 <sup>a</sup> | 2022    | I   | 2027 |           |                  |       |
| YA-0298 | 無名         | 15181号線   | 山梨市中村   | RC橋     | 7         | 3.8         | 1998 <sup>a</sup> | 2021    | I   | 2026 |           |                  |       |
| YA-0299 | 無名         | 16009号線   | 山梨市鴨居寺  | RC橋     | 2.5       | 3.3         | 1975 <sup>a</sup> | 2022    | I   | 2027 |           |                  |       |
| YA-0300 | 無名         | 16012号線   | 山梨市鴨居寺  | RC橋     | 2         | 4           | 1965 <sup>a</sup> | 2023    | I   | 2028 |           |                  |       |
| YA-0301 | 無名         | 16078号線   | 山梨市上之割  | RC橋     | 2         | 4.7         | 1975 <sup>a</sup> | 2023    | I   | 2028 |           |                  |       |
| YA-0302 | 無名         | 16101号線   | 山梨市三ヶ所  | RC橋     | 2.4       | 3.7         | 1970 <sup>a</sup> | 2023    | II  | 2028 | 経過観察      |                  |       |
| YA-0303 | 無名         | 16103号線   | 山梨市三ヶ所  | RC橋     | 2.1       | 2.7         | 1975 <sup>a</sup> | 2023    | I   | 2028 |           |                  |       |
| YA-0304 | 無名         | 16137号線   | 山梨市鴨居寺  | RC橋     | 4.1       | 2.6         | 1975 <sup>a</sup> | 2023    | I   | 2028 |           |                  |       |
| YA-0305 | 無名         | 16137号線   | 山梨市鴨居寺  | RC橋     | 3.6       | 2.8         | 1975 <sup>a</sup> | 2023    | I   | 2028 |           |                  |       |
| YA-0306 | 無名         | 16009号線   | 山梨市鴨居寺  | RC橋     | 2.3       | 4.4         | 1975 <sup>a</sup> | 2023    | I   | 2028 |           |                  |       |
| YA-0308 | 桑戸橋        | 下石森大野線    | 山梨市大野   | PC橋     | 168       | 4.7         | 1961              | 2023    | II  | 2028 | 支保別費・新規補修 |                  |       |
| YA-0309 | 桑戸歩道橋      | 下石森大野線    | 山梨市大野   | 鋼橋      | 168       | 2.5         | 1980              | 2023    | II  | 2028 | 経過観察      |                  |       |
| YA-0310 | 無名         | 小原東東後屋敷線  | 山梨市三ヶ所  | RC橋     | 3         | 5.5         | 1965              | 2023    | I   | 2028 |           |                  |       |
| YA-0311 | 無名         | 市役所前通り線   | 山梨市上神内川 | C-BOX   | 7         | 11.5        | 1975              | 2023    | II  | 2028 | ひび割れ補修    |                  |       |
| YA-0312 | 無名         | 鴨居寺新町線    | 山梨市鴨井寺  | RC橋     | 2.7       | 3.8         | 1970 <sup>a</sup> | 2023    | II  | 2028 | 経過観察      |                  |       |
| YA-0313 | 無名         | 11019号線   | 山梨市大野   | RC橋     | 2.1       | 6.4         | 1980 <sup>a</sup> | 2023    | II  | 2028 | 経過観察      |                  |       |
| YA-0314 | 無名         | 11065号線   | 山梨市下石森  | RC橋     | 2.3       | 4           | 1965 <sup>a</sup> | 2023    | I   | 2028 |           |                  |       |
| YA-0315 | 無名         | 11075号線   | 山梨市下石森  | RC橋     | 3.3       | 2.8         | 1975 <sup>a</sup> | 2023    | I   | 2028 |           |                  |       |
| YA-0316 | 無名         | 11080号線   | 山梨市下石森  | RC橋     | 2.2       | 2.6         | 1975 <sup>a</sup> | 2023    | I   | 2028 |           |                  |       |
| YA-0318 | 無名         | 11260号線   | 山梨市上神内川 | RC橋     | 2.4       | 1.4         | 1965 <sup>a</sup> | 2023    | II  | 2028 |           |                  |       |
| YA-0319 | 無名         | 12104号線   | 山梨市下井尻  | RC橋     | 2.2       | 3.4         | 1975 <sup>a</sup> | 2023    | I   | 2028 |           |                  |       |
| YA-0320 | 無名         | 13004号線   | 山梨市南    | C-BOX   | 2.5       | 6           | 1965 <sup>a</sup> | 2023    | II  | 2028 | 経過観察      |                  |       |
| YA-0321 | 無名         | 13101号線   | 山梨市市川   | RC橋     | 4.4       | 6.8         | 1985 <sup>a</sup> | 2023    | I   | 2028 |           |                  |       |
| YA-0322 | 前田橋        | 13125号線   | 山梨市水口   | PC橋     | 15        | 4           | 2000              | 2023    | I   | 2028 |           |                  |       |
| YA-0323 | 無名         | 13135号線   | 山梨市切差   | RC橋     | 4         | 2.5         | 1970 <sup>a</sup> | 2023    | I   | 2028 |           |                  |       |
| YA-0325 | 無名         | 13222号線   | 山梨市市川   | C-BOX   | 2.7       | 3           | 1965 <sup>a</sup> | 2023    | II  | 2028 | 経過観察      |                  |       |
| YA-0326 | 梨沢橋        | 13226号線   | 山梨市水口   | 鋼橋      | 20.4      | 7.9         | 1982              | 2023    | I   | 2028 |           |                  |       |
| YA-0327 | 向山川橋       | 13226号線   | 山梨市正徳寺  | PC橋     | 15.4      | 8           | 1993 <sup>a</sup> | 2023    | I   | 2028 |           |                  |       |
| YA-0328 | 平等川橋       | 13226号線   | 山梨市矢坪   | PC橋     | 31.9      | 8           | 1998              | 2023    | I   | 2028 |           |                  |       |
| YA-0329 | 新山寺橋       | 13226号線   | 山梨市上岩下  | 鋼橋      | 13.3      | 7           | 1993              | 2023    | I   | 2028 |           |                  |       |
| YA-0330 | 無名         | 13229号線   | 山梨市堀内   | PC橋     | 14.8      | 7           | 1989              | 2023    | I   | 2028 |           |                  |       |
| YA-0331 | 平成橋        | 13229号線   | 山梨市北    | PC橋     | 15.7      | 7           | 1989              | 2023    | II  | 2028 | 経過観察      |                  |       |
| YA-0333 | 無名         | 14154号線   | 山梨市万力   | RC橋     | 2.3       | 2.3         | 1975 <sup>a</sup> | 2023    | I   | 2028 |           |                  |       |
| YA-0334 | 無名         | 14184号線   | 山梨市落合   | RC橋     | 2.7       | 3           | 1965 <sup>a</sup> | 2023    | I   | 2028 |           |                  |       |
| YA-0335 | 古宿橋        | 14200号線   | 山梨市矢坪   | PC橋     | 10.5      | 3           | 2010              | 2023    | I   | 2028 |           |                  |       |
| YA-0336 | 無名         | 15022号線   | 山梨市歌田   | RC橋     | 2.7       | 2.3         | 1965 <sup>a</sup> | 2023    | I   | 2028 |           |                  |       |
| YA-0337 | 無名         | 15044号線   | 山梨市一町田中 | RC橋     | 4.8       | 6           | 1980 <sup>a</sup> | 2023    | I   | 2028 |           |                  |       |
| YA-0338 | 無名         | 16003号線   | 山梨市鴨井寺  | RC橋     | 2.2       | 3.6         | 1980 <sup>a</sup> | 2023    | I   | 2028 |           |                  |       |
| YA-0339 | 無名         | 16064号線   | 山梨市三ヶ所  | RC橋     | 2         | 4           | 1980 <sup>a</sup> | 2023    | I   | 2028 |           |                  |       |
| YA-0341 | 無名         | 16120号線   | 山梨市鴨井寺  | RC橋     | 4.5       | 3.5         | 1965 <sup>a</sup> | 2023    | I   | 2028 |           |                  |       |
| YA-0342 | 無名         | 16131号線   | 山梨市鴨井寺  | C-BOX   | 3.1       | 8           | 1970 <sup>a</sup> | 2023    | I   | 2028 |           |                  |       |
| YA-0343 | 無名         | 16138号線   | 山梨市鴨井寺  | C-BOX   | 3         | 4.3         | 1965 <sup>a</sup> | 2023    | I   | 2028 |           |                  |       |
| YA-0344 | 無名         | 17011号線   | 山梨市東    | RC橋     | 2.6       | 4.6         | 1965 <sup>a</sup> | 2023    | II  | 2028 | 経過観察      |                  |       |
| YA-0345 | 無名         | 17028号線   | 山梨市西    | RC橋     | 3.3       | 5           | 1965 <sup>a</sup> | 2023    | I   | 2028 |           |                  |       |
| YA-0346 | 正徳寺跨線橋     | 落合正徳寺線    | 山梨市正徳寺  | PC橋     | 141       | 12.5        | 2009              | 2022    | II  | 2027 | 橋面防水      |                  |       |
| YA-0347 | 市川橋        | 八幡線       | 山梨市市川   | RC橋     | 6         | 4           | 1967              | 2022    | I   | 2027 |           |                  |       |
| YA-0348 | 山梨市駅前北自由通線 | 11358号線   | 山梨市上神内川 | 鋼橋      | 110       | 5           | 2021              | 2024    | I   | 2029 |           |                  |       |

竣工年<sup>a</sup>は年代推定したものを

全体概算事業費

878,095