山梨市 土砂災害・洪水ハザードマップ

保存版

山梨市　防災危機管理課　〒405-8501 山梨市小原西843　TEL0553-22-1111(代表)　令和 8 年 3 月作成

土砂災害・洪水ハザードマップについて

山梨市土砂災害・洪水ハザードマップは、大雨や台風等により、河川が氾濫した場合に浸水するおそれのある区域やがけ崩れ、土石流、地すべりが発生するおそれのある土砂災害警戒区域を掲載して、市民のみなさんが避難等の適切な行動がとれるように作成したものです。
ハザードマップは、日ごろからの備えや大雨時にとるべき行動についてまとめています。事前に確認して災害に備えてください。なお、雨の降り方や状況によっては、被害のおそれのある区域以外でも浸水する場合や、浸水深が深くなる場合もありますので、ご注意ください。

洪水浸水想定区域の条件

水防法の規定に定められた想定最大規模降雨により浸水した場合に想定される浸水深等を表示しています。
各河川の浸水想定区域の条件を以下に示します。

- 富士川水系　笛吹川・日川・重川（国管理区間）
  指定日：平成29年3月21日　指定機関：富士交通省　想定降雨　富士川上流域の48時間総雨量632mm
- 富士川水系　平等川（水位周知河川）
  指定日：平成29年7月31日　指定機関：山梨県　想定降雨　118.79mm/1時間
- 富士川水系　日川・重川（水位周知河川）
  指定日：令和元年6月24日　指定機関：山梨県　想定降雨　632mm/2日
- 富士川水系　赤芝川・笛吹川（上流）・観音沢川（三富）・琴川・鼓川・徳和川・細入川
  指定日：令和5年3月23日　指定機関：山梨県　想定降雨　666mm/1日
- 富士川水系　兄川
  指定日：令和6年7月29日　指定機関：山梨県　想定降雨　836mm/1日
- 富士川水系　石橋川・次郎川・田草川（重川左岸支流）・びんぐし川
  指定日：令和6年7月29日　指定機関：山梨県　想定降雨　733.2mm/1日
- 富士川水系　平等川（上流）・西平等川・後川・夕川
  指定日：令和6年7月29日　指定機関：山梨県　想定降雨　834mm/1日
- 富士川水系　弟川・西川（山梨市）
  指定日：令和7年6月25日　指定機関：山梨県　想定降雨　836mm/1日

河川の影響や前提条件の違いなどから、浸水想定区域に指定されていない区域でも浸水することがあります。
周囲の状況をよく見て、避難の判断をしてください。

凡　例

	指定緊急避難場所兼指定避難所
	指定福祉避難所
	市役所
	消防署
	警察（警察署・交番・駐在所）
	救急告知病院
	要配慮者利用施設
	ヘリポート
	水防倉庫
	雨量観測所
	水位観測所
	河川カメラ
	主要道路
	鉄道
	市界

土砂災害警戒区域等

土砂災害特別警戒区域（土石流）
土砂災害警戒区域（土石流）
土砂災害特別警戒区域（急傾斜地）
土砂災害警戒区域（急傾斜地）
土砂災害警戒区域（地すべり）

山梨県指定　土砂災害警戒区域　令和7年10月現在

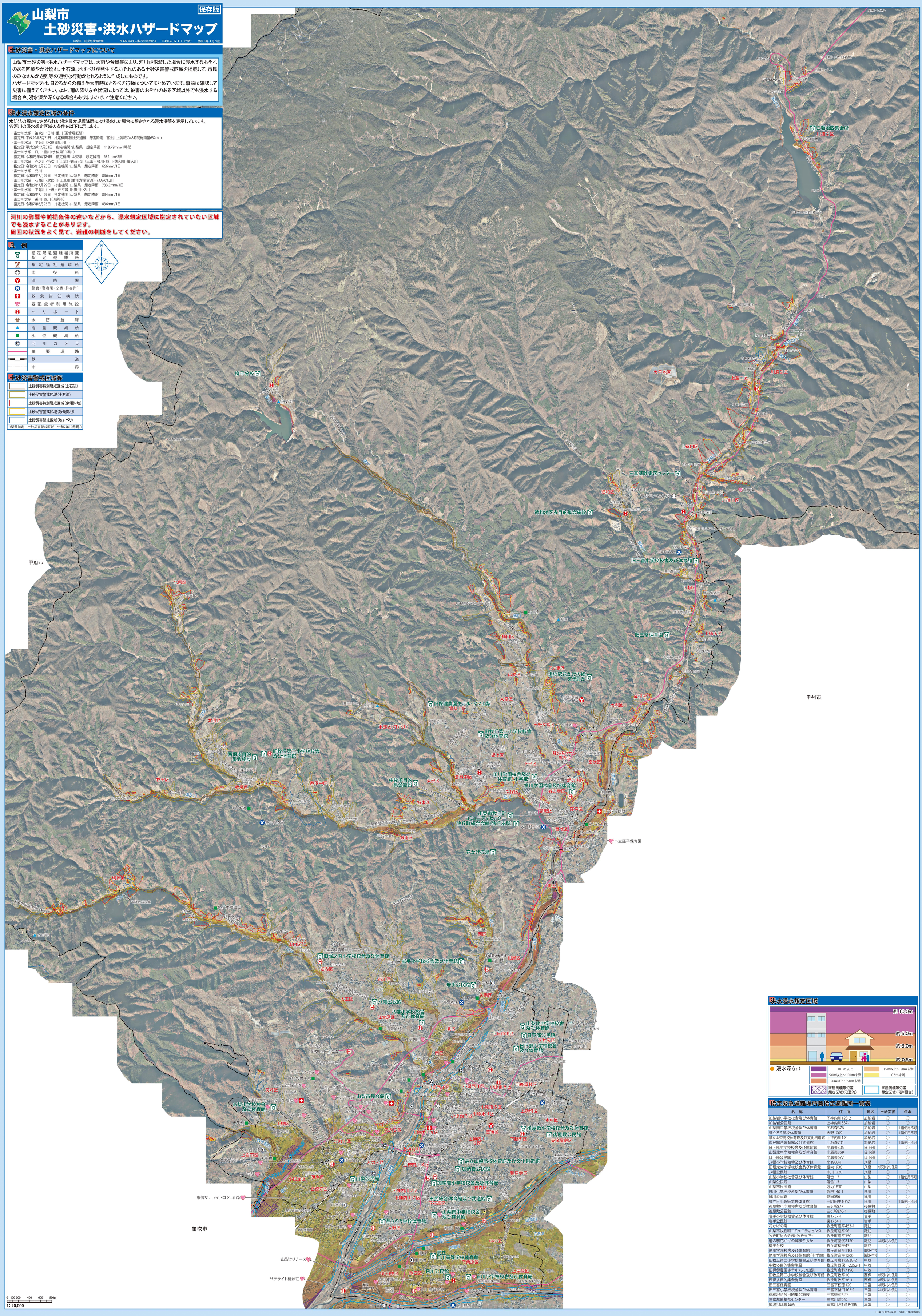

洪水浸水想定区域

● 浸水深（m）

	10.0m以上		0.5m以上～3.0m未満
	5.0m以上～10.0m未満		0.5m未満
	3.0m以上～5.0m未満		
	家屋倒壊等氾濫想定区域（氾濫流）		家屋倒壊等氾濫想定区域（河岸侵食）

指定緊急避難場所兼指定避難所一覧表

名　称	住　所	地区	土砂災害	洪水
加納岩小学校校舎及び体育館	下神内川123-2	加納岩	○	○
加納岩公民館	上神内川387-1	加納岩	○	○
山梨南中学校校舎及び体育館	下石森376	加納岩	○	1階使用不可
県立ろう学校体育館	大野1009	加納岩	○	1階使用不可
県立山梨高校体育館及び文化創造館	上神内川194	加納岩	○	○
市民総合体育館及び武道館	上石森701	加納岩	○	1階使用不可
日下部小学校校舎及び体育館	小原東305	日下部	○	○
山梨北中学校校舎及び体育館	小原東359	日下部	○	○
日下部公民館	小原東577	日下部	○	○
八幡小学校校舎及び体育館	北1900-1	八幡	○	○
旧堀之内小学校校舎及び体育館	堀内1936	八幡	状況により使用	○
八幡公民館	市川1220	八幡	○	○
山梨小学校校舎及び体育館	落合1-7	山梨	○	1階使用不可
山梨公民館	落合1-7	山梨	○	○
山梨市民会館	万力1830	山梨	○	○
日川小学校校舎及び体育館	歌田140-1	日川	○	○
日川公民館	歌田596	日川	○	○
県立日川高等学校体育館	一町田中1062	日川	○	1階使用不可
後屋敷小学校校舎及び体育館	三ヶ所877	後屋敷	○	○
後屋敷公民館	三ヶ所870-1	後屋敷	○	○
岩手小学校校舎及び体育館	東1737-1	岩手	○	○
岩手公民館	東1734-1	岩手	○	○
花かけの湯	牧丘町窪平453-1	諏訪	○	○
山梨市牧丘町コミュニティセンター	牧丘町窪平56	諏訪	○	○
牧丘町総合会館（牧丘支所）	牧丘町窪平350	諏訪	○	○
道の駅花かけの郷まきおか	牧丘町室伏2120	諏訪	状況により使用	○
柳平分校	牧丘町柳平43	諏訪	○	○
笛川学園校舎及び体育館	牧丘町窪平1100	諏訪・中牧	○	○
笛川学園校舎及び体育館（小学部）	牧丘町窪平1200	諏訪・中牧	○	○
旧牧丘第二小学校校舎及び体育館	牧丘町倉科5938-2	中牧	○	○
中牧多目的集会施設	牧丘町西保下2252-1	中牧	○	○
旧保健農園ホテル・フフ山梨	牧丘町倉科7190	中牧	○	○
旧牧丘第三小学校校舎及び体育館	牧丘町牧平16	西保	状況により使用	○
西保多目的集会施設	牧丘町牧平36-1	西保	状況により使用	○
旧三富保育園	三富下萩原120	三富	状況により使用	○
旧三富小学校校舎及び体育館	三富下釜口165-1	三富	状況により使用	○
徳和地区多目的集会施設	三富徳和629	三富	○	○
三富基幹集落センター	三富川浦262	三富	○	○
広瀬地区集会所	三富川浦1819-189	三富	○	○

0 100 200 400 600 800m
1：20,000

山梨市航空写真　令和５年度撮影